

TABELA 14 - Preços Médios Mensais Recebidos pelos Agricultores no Estado de São Paulo, Janeiro a Abril de 2008¹

		(em real)		(continua)	
Produto	Unidade	Janeiro	Fevereiro	Março	Abril
Algodão em caroço	15kg	14,47	14,55	14,66	14,60
Algodão em pluma	15kg	42,92	43,00	44,46	43,71
Amendoim em casca	sc.25kg	33,97	36,25	32,28	33,82
Arroz em casca	sc.60kg	30,13	32,22	32,54	32,43
Banana nanica	cx.20kg	12,78	13,07	13,93	13,61
Batata	sc.50kg	42,38	34,11	32,86	36,36
Bezerro	unidade	397,51	405,53	428,62	457,29
Boi gordo	15kg	70,24	69,71	71,92	74,40
Boi magro	unidade	700,00	702,72	740,41	781,13
Borracha (coágulo)	kg	1,92	1,90	1,95	1,96
Burro domado	unidade	1.307,50	1.315,78	1.406,34	1.456,38
Café benef. cereja descascado	sc.60kg	258,55	272,24	265,27	255,66
Café benef. secagem natural	60kg	241,44	252,54	252,17	239,69
Café em coco	sc.40kg	74,54	75,87	75,84	74,33
Café em coco renda	kg de renda	3,61	3,65	3,65	3,60
Cana-de-açúcar	t	29,07	29,05	29,09	29,32
Casulo	kg	6,07	6,20	5,88	6,07
Cebola	kg	0,78	0,88	0,97	1,16
Feijão	sc.60kg	210,98	196,55	167,84	143,91
Frango para corte	kg	1,62	1,46	1,36	1,47
Garrote	unidade	569,68	580,00	607,21	648,33
Laranja para indústria	cx.40,8kg	11,27	11,18	11,18	10,03
Laranja para mesa	cx.40,8kg	15,05	15,62	16,94	14,97
Leitão de recria	kg	3,90	3,90	4,12	3,99
Leite A	litro	0,93	1,05	1,00	1,01
Leite tipo B	litro	0,69	0,71	0,72	0,75
Leite tipo C	litro	0,60	0,59	0,63	0,66
Mamona	kg	0,97	0,97	0,97	1,03
Mandioca para indústria	t	155,08	157,45	152,67	147,21
Mandioca para mesa	cx.23kg	10,30	11,28	12,10	11,74
Mel de abelha	kg	11,31	11,69	11,94	11,01
Milho	sc.60kg	29,43	26,35	26,07	24,72
Novilha	unidade	524,22	525,97	552,63	585,53
Ovos de codorna	cx.50dz.	16,35	23,25	25,40	22,25
Ovos tipo extra	cx.30dz.	38,36	46,42	48,09	41,11
Ovos tipo grande	cx.30dz.	37,94	45,09	47,57	40,07
Ovos tipo médio	cx.30dz.	35,66	42,78	44,98	38,61
Ovos tipo pequeno	cx.30dz.	30,35	37,25	39,63	34,16
Poedeira descarte leve	kg	0,58	0,56	0,48	0,49
Poedeira descarte pesada	kg	0,75	0,72	0,61	0,63
Soja	sc.60kg	40,11	42,53	43,54	41,74
Sorgo	sc.60kg	21,41	18,83	18,64	17,99
Suíno para abate	15kg	50,22	48,01	50,94	50,30
Tangerina	cx.40,8	15,33	15,43	16,33	10,00
Tomate para indústria	kg	0,28	0,27	0,26	0,25
Tomate para mesa	cx.25kg	23,05	16,10	24,55	29,92
Touro	unidade	1.613,98	1.724,03	1.779,09	1.839,20
Trigo	sc.60kg	31,87	35,70	38,75	42,54
Triticale	sc.60kg	25,67	27,67	28,43	30,64
Vaca de criar	unidade	780,41	793,22	814,55	857,99
Vaca gorda	15kg	61,81	61,77	64,27	66,19
Vaca leiteira acima de 20 l/dia	unidade	2.436,71	2.468,51	2.598,95	2.684,29
Vaca leiteira até 5 l/dia	unidade	856,86	838,56	884,97	949,20
Vaca leiteira de 10 a 20 l/dia	unidade	1.839,52	1.809,74	1.900,10	1.980,49
Vaca leiteira de 5 a 10 l/dia	unidade	1.221,70	1.220,98	1.260,17	1.351,57
Vaca magra	unidade	527,90	542,27	564,76	588,50

¹As informações estão publicadas por EDR e RA em Informações Econômicas.

Fonte: Instituto de Economia Agrícola e Coordenadoria de Assistência Técnica Integral.

TABELA 14 - Preços Médios Mensais Recebidos pelos Agricultores no Estado de São Paulo, Maio a Agosto de 2008¹

Produto	Unidade	(em real)			(continua)
		Maio	Junho	Julho	Agosto
Algodão em caroço	15kg	14,68	14,76	14,78	14,51
Algodão em pluma	15kg	43,83	43,08	43,56	42,10
Amendoim em casca	sc.25kg	34,20	33,65	32,50	31,67
Arroz em casca	sc.60kg	37,72	38,15	39,53	40,22
Banana nanica	cx.20kg	12,75	12,01	12,62	12,34
Batata	sc.50kg	43,33	44,91	42,92	39,45
Bezerro	unidade	501,60	557,42	577,85	569,19
Boi gordo	15kg	77,46	85,98	88,74	87,99
Boi magro	unidade	849,38	921,52	952,67	911,99
Borracha (coágulo)	kg	1,99	2,05	2,06	2,11
Burro domado	unidade	1.569,44	1.580,00	1.562,24	1.537,78
Café benef. cereja descascado	sc.60kg	253,41	255,83	254,34	248,94
Café benef. secagem natural	60kg	238,00	238,09	238,78	233,09
Café em coco	sc.40kg	74,43	74,83	74,91	73,95
Café em coco renda	kg de renda	3,64	3,65	3,71	3,61
Cana-de-açúcar	t	30,24	30,07	29,77	29,82
Casulo	kg	6,06	6,59	7,00	6,97
Cebola	kg	1,29	1,18	1,05	1,08
Feijão	sc.60kg	134,63	174,26	169,60	163,44
Frango para corte	kg	1,65	1,76	1,81	1,85
Garrote	unidade	701,81	781,96	786,14	786,61
Laranja para indústria	cx.40,8kg	9,80	10,59	11,70	10,11
Laranja para mesa	cx.40,8kg	14,00	12,68	13,01	13,11
Leitão de recria	kg	4,12	4,41	4,46	4,39
Leite A	litro	1,00	1,01	1,05	1,06
Leite tipo B	litro	0,77	0,80	0,82	0,79
Leite tipo C	litro	0,69	0,73	0,74	0,72
Mamona	kg	1,00	0,94	0,88	0,84
Mandioca para indústria	t	154,07	146,78	139,51	143,12
Mandioca para mesa	cx.23kg	11,28	10,20	11,11	11,89
Mel de abelha	kg	11,57	10,89	11,34	11,38
Milho	sc.60kg	25,35	24,42	25,84	23,46
Novilha	unidade	633,63	707,44	716,10	710,00
Ovos de codorna	cx.50dz.	25,60	26,40	27,80	26,80
Ovos tipo extra	cx.30dz.	45,23	45,03	46,80	46,70
Ovos tipo grande	cx.30dz.	43,86	43,38	45,63	45,57
Ovos tipo médio	cx.30dz.	42,07	41,14	42,93	42,79
Ovos tipo pequeno	cx.30dz.	37,21	37,00	38,82	38,63
Poedeira descarte leve	kg	0,51	0,49	0,50	0,52
Poedeira descarte pesada	kg	0,65	0,63	0,65	0,72
Soja	sc.60kg	42,31	45,10	47,18	41,12
Sorgo	sc.60kg	18,56	18,38	19,17	17,61
Suíno para abate	15kg	53,63	57,07	60,33	59,48
Tangerina	cx.40,8	10,31	9,75	10,14	11,34
Tomate para indústria	kg	0,22	0,20	0,16	0,17
Tomate para mesa	cx.25kg	33,08	38,14	41,81	20,53
Touro	unidade	2.063,17	2.072,00	2.171,13	2.122,47
Trigo	sc.60kg	44,47	42,94	41,84	33,88
Triticale	sc.60kg	31,50	34,13	33,77	28,76
Vaca de criar	unidade	928,73	1.030,00	1.071,48	1.077,50
Vaca gorda	15kg	69,20	77,82	80,19	79,64
Vaca leiteira acima de 20 l/dia	unidade	2.812,47	3.023,37	3.069,63	3.021,41
Vaca leiteira até 5 l/dia	unidade	960,80	1.072,23	1.111,80	1.130,63
Vaca leiteira de 10 a 20 l/dia	unidade	2.035,85	2.283,58	2.272,89	2.231,31
Vaca leiteira de 5 a 10 l/dia	unidade	1.366,06	1.561,49	1.568,16	1.594,49
Vaca magra	unidade	640,64	713,57	725,37	719,95

¹As informações estão publicadas por EDR e RA em Informações Econômicas.

Fonte: Instituto de Economia Agrícola e Coordenadoria de Assistência Técnica Integral.

TABELA 14 - Preços Médios Mensais Recebidos pelos Agricultores no Estado de São Paulo, Setembro a Dezembro de 2008¹

Produto	Unidade	(em real)			(conclusão)
		Setembro	Outubro	Novembro	Dezembro
Algodão em caroço	15kg	14,57	14,50	14,63	13,83
Algodão em pluma	15kg	42,22	42,22	42,24	39,55
Amendoim em casca	sc.25kg	32,37	31,25	24,55	21,47
Arroz em casca	sc.60kg	40,49	42,60	41,46	39,46
Banana nanica	cx.20kg	11,42	11,64	11,80	11,23
Batata	sc.50kg	29,44	35,30	33,73	36,60
Bezerro	unidade	554,40	569,15	565,68	526,71
Boi gordo	15kg	87,57	89,43	86,84	82,48
Boi magro	unidade	908,57	917,97	924,04	876,47
Borracha (coágulo)	kg	2,10	2,13	2,10	1,94
Burro domado	unidade	1.549,07	1.617,02	1.648,75	1.657,14
Café benef. cereja descascado	sc.60kg	258,11	259,34	258,28	261,62
Café benef. secagem natural	60kg	239,50	239,40	239,30	245,39
Café em coco	sc.40kg	74,07	72,95	72,88	73,73
Café em coco renda	kg de renda	3,62	3,61	3,59	3,66
Cana-de-açúcar	t	29,99	30,44	31,02	31,37
Casulo	kg	7,14	7,12	6,93	6,52
Cebola	kg	1,02	0,80	0,69	0,71
Feijão	sc.60kg	169,45	167,42	113,22	110,71
Frango para corte	kg	1,80	1,67	1,74	1,68
Garrote	unidade	775,80	798,29	790,29	741,63
Laranja para indústria	cx.40,8kg	9,45	9,02	8,84	7,91
Laranja para mesa	cx.40,8kg	12,40	11,97	12,20	10,40
Leitão de recria	kg	4,65	4,86	4,24	4,55
Leite A	litro	1,03	1,09	1,04	1,07
Leite tipo B	litro	0,75	0,73	0,72	0,69
Leite tipo C	litro	0,66	0,63	0,60	0,58
Mamona	kg	0,88	0,91	0,86	0,81
Mandioca para indústria	t	151,51	149,64	144,70	147,94
Mandioca para mesa	cx.23kg	13,08	12,52	11,88	10,88
Mel de abelha	kg	11,37	11,01	10,73	11,07
Milho	sc.60kg	22,34	21,26	19,54	19,39
Novilha	unidade	701,60	716,38	715,10	684,07
Ovos de codorna	cx.50dz.	26,17	25,28	24,83	25,17
Ovos tipo extra	cx.30dz.	45,40	40,50	40,17	40,60
Ovos tipo grande	cx.30dz.	43,53	39,20	39,12	39,31
Ovos tipo médio	cx.30dz.	41,05	37,16	36,72	36,78
Ovos tipo pequeno	cx.30dz.	37,42	32,57	32,03	32,08
Poedeira descarte leve	kg	0,49	0,47	0,46	0,46
Poedeira descarte pesada	kg	0,65	0,61	0,61	0,63
Soja	sc.60kg	42,09	41,54	41,13	40,79
Sorgo	sc.60kg	17,42	16,24	15,05	14,72
Suíno para abate	15kg	61,04	64,57	54,83	55,77
Tangerina	cx.40,8	13,28	14,13	13,33	14,50
Tomate para indústria	kg	0,22	0,24	0,27	0,27
Tomate para mesa	cx.25kg	26,00	19,55	24,32	32,65
Touro	unidade	2.111,20	2.122,71	2.114,20	2.002,51
Trigo	sc.60kg	27,07	26,54	26,67	26,44
Triticale	sc.60kg	23,20	21,92	21,78	21,33
Vaca de criar	unidade	1.025,05	1.079,05	1.076,09	1.020,08
Vaca gorda	15kg	79,16	81,56	80,10	75,41
Vaca leiteira acima de 20 l/dia	unidade	2.960,63	2.928,04	2.782,11	2.712,84
Vaca leiteira até 5 l/dia	unidade	1.087,58	1.106,05	1.067,96	1.054,83
Vaca leiteira de 10 a 20 l/dia	unidade	2.205,22	2.168,04	2.081,95	2.005,22
Vaca leiteira de 5 a 10 l/dia	unidade	1.517,36	1.513,19	1.445,70	1.415,06
Vaca magra	unidade	702,55	732,43	720,21	679,39

¹As informações estão publicadas por EDR e RA em Informações Econômicas.

Fonte: Instituto de Economia Agrícola e Coordenadoria de Assistência Técnica Integral.

TABELA 15 - Preços Médios Mensais de Venda no Mercado Atacadista, Cidade de São Paulo, Janeiro a Abril de 2008

		(em real)			(continua)
Produto	Unidade	Janeiro	Fevereiro	Março	Abril
Alho					
Argentino (roxo)	cx.10kg	40,00	44,25	44,55	43,79
Chinês (branco)	cx.10kg	38,95	41,31	40,20	35,55
Nacional DF-GO (roxo)	cx.10kg	...	50,75
Nacional MG (roxo)	cx.10kg	43,31	45,59	47,50	45,71
Amendoim					
Descascado catado	sc.50kg	208,57	218,08	209,93	219,67
Em casca	sc.25kg	...	65,91	65,00	65,00
Arroz beneficiado					
Uruguai tipo 1	sc.50kg	66,43	67,83	69,14	71,37
Arroz em fardo					
Agulhinha parboilizado tipo 1	fardo 30kg	45,43	47,49	50,11	52,60
Agulhinha tipo 1	fardo 30kg	45,43	46,11	46,34	47,88
Agulhinha tipo 2	fardo 30kg	41,25	40,89	39,28	41,86
Batata					
Agata Escovada	sc.50kg	45,00	33,00	31,69	32,91
Agata Lavada	sc.50kg	41,81	38,50	40,63	39,26
Asterix Lavada	sc.50kg	42,79	35,89	37,80	39,38
Baraka escovada	sc.50kg	42,57	36,94	36,75	36,98
Cesar Escovada	sc.50kg	43,50	38,19	36,88	36,43
Cesar Lavada	sc.50kg	47,57	43,08	42,65	43,57
Cupido Lavada	sc.50kg	47,14	38,64	42,65	43,33
Mona Lisa lavada	sc.50kg	41,26	38,92	40,35	39,43
Monalisa Escovada	sc.50kg	34,93	33,81	33,15	31,60
Cebola					
Argentina	sc.20kg	30,29	32,69
Monte Alto	sc.20kg	24,07	23,72	23,50	28,00
PE-BA	sc.20kg
Piedade	sc.20kg	24,36	23,72	23,50	...
Rio Grande do Sul	sc.20kg	24,95	23,72	25,90	28,76
S.J.do Rio Pardo	sc.20kg	31,00	...
Santa Catarina	sc.20kg	25,12	25,33	26,73	29,69
Farinha de mandioca					
Farinha crua fina	sc.50kg	54,51	54,53	53,94	52,87
Farinha crua grossa	sc.40kg	45,10	45,56	45,16	44,26
Farinha torrada	sc.50kg	65,19	65,53	64,93	63,36
Farinha de trigo					
Comum	sc.50kg	55,33	58,11	62,90	63,64
Especial	sc.50kg	57,33	61,78	65,75	68,98
Feijão					
Carioquinha tipo 1	sc.60kg	251,60	223,19	201,13	157,40
Carioquinha tipo 2	sc.60kg	235,83	199,03	187,13	146,76
Preto tipo 1	sc.60kg	142,50	156,64	152,25	138,10
Preto tipo 2	sc.60kg	122,69	130,42	131,38	124,88

Fonte: Instituto de Economia Agrícola.

TABELA 15 - Preços Médios Mensais de Venda no Mercado Atacadista, Cidade de São Paulo, Janeiro a Abril de 2008

		(em real)		(conclusão)	
Produto	Unidade	Janeiro	Fevereiro	Março	Abril
Milho					
Amarelo CIF Campinas	sc.60 kg	31,51	28,21	27,55	27,07
Amarelo FOB Mogiana	sc.60 kg	29,33	25,87	25,14	24,64
Amarelo FOB Sorocabana	sc.60 kg	29,32	25,87	25,14	24,69
Pipoca Argentina	sc.25 kg	49,29	49,24	47,38	48,90
Pipoca Nacional	sc.30 kg	46,79	43,93	43,60	46,07
Óleo					
Soja	cx.20 latas	54,73	61,49	64,51	66,87
Soja					
CIF Santos	sc.60 kg	...	50,55	49,22	47,50
FOB Mogiana	sc.60 kg	46,52	47,32	45,79	43,83
FOB Sorocabana	sc.60 kg	46,52	47,32	45,79	43,82
Trigo					
FOB Mogiana	sc.60 kg	36,00	39,00	40,28	45,90
Ave abatida					
Frango resfriado	kg	2,25	2,07	1,91	2,02
Carne bovina resfriada					
Dianteiro com osso	kg	3,32	3,46	3,53	3,91
Ponta de Agulha	kg	2,95	3,13	3,21	3,67
Traseiro com osso	kg	5,53	5,46	5,39	5,39
Carne suína					
1/2 carcaça	kg	4,20	4,07	4,24	4,21
Charque					
Dianteiro	kg	6,58	7,48	8,29	8,29
Ponta de Agulha	kg	6,25	7,16	7,41	7,56
Manteiga					
Sem sal	kg	8,60	8,43	8,36	8,55
Ovo branco					
Extra	cx.30dz.	45,49	56,53	58,45	45,38
Grande	cx.30dz.	44,01	55,03	57,15	43,95
Médio	cx.30dz.	42,08	52,92	54,98	41,79
Vermelho Extra	cx.30dz.	47,90	58,71	60,70	48,14
Vermelho Grande	cx.30dz.	46,21	56,92	59,30	46,74
Vermelho Médio	cx.30dz.	44,29	54,83	57,18	44,60
Pinto de um dia					
Corte	unidade	0,53	0,67	0,71	0,71
Postura branco	unidade	1,30	1,37	1,40	1,40
Postura vermelho	unidade	1,40	1,47	1,50	1,50
Queijo					
Frescal	kg	9,06	9,25	9,88	9,90
Minas Padrão	kg	13,44	11,41	10,99	11,08
Mussarela	kg	11,38	11,99	13,25	13,05
Parmesão	kg	17,53	16,82	18,43	18,20
Prato	kg	11,38	12,00	13,38	13,23
Provolone curado	kg	12,80	13,43	13,29	...
Provolone fresco	kg	14,85	14,53	15,00	15,05

Fonte: Instituto de Economia Agrícola.

TABELA 16 - Preços Médios Mensais de Venda no Mercado Atacadista, Cidade de São Paulo, Maio a Agosto de 2008

		(em real)			(continua)
Produto	Unidade	Maio	Junho	Julho	Agosto
Alho					
Argentino (roxo)	cx.10kg	42,83	43,19	40,64	41,63
Chinês (branco)	cx.10kg	34,19	36,02	34,45	35,38
Nacional DF-GO (roxo)	cx.10kg	42,00
Nacional MG (roxo)	cx.10kg	47,92	52,50	52,50	42,02
Amendoim					
Descascado catado	sc.50kg	223,07	217,11	187,57	179,99
Em casca	sc.25kg	65,00	64,14	62,00	63,14
Arroz beneficiado					
Uruguai tipo 1	sc.50kg	82,83	117,64	122,00	119,50
Arroz em fardo					
Agulhinha parboilizado tipo 1	fardo 30kg	67,93	67,12	63,25	61,67
Agulhinha tipo 1	fardo 30kg	63,56	63,79	61,87	60,21
Agulhinha tipo 2	fardo 30kg	57,62	59,05	56,80	55,32
Batata					
Agata Escovada	sc.50kg	39,72	40,95	42,95	40,14
Agata Lavada	sc.50kg	50,89	55,48	50,36	46,40
Asterix Lavada	sc.50kg	50,97	53,45	49,45	47,02
Baraka escovada	sc.50kg	41,89	49,43	45,48	41,93
Cesar Escovada	sc.50kg	41,36	50,02	47,61	43,02
Cesar Lavada	sc.50kg	47,53	53,98	50,50	49,88
Cupido Lavada	sc.50kg	52,17	54,52	49,25	44,43
Mona Lisa lavada	sc.50kg	51,47	55,79	48,25	45,88
Monalisa Escovada	sc.50kg	41,00	46,95	42,98	40,48
Cebola					
Argentina	sc.20kg	28,94	31,93	29,23	32,30
Monte Alto	sc.20kg	28,33	32,00
PE-BA	sc.20kg	28,00	29,46	28,11	32,07
Piedade	sc.20kg	...	31,36	27,93	34,10
Rio Grande do Sul	sc.20kg	24,67	25,50
S.J.do Rio Pardo	sc.20kg	30,00	30,63
Santa Catarina	sc.20kg	27,67	28,50	30,00	34,50
Farinha de mandioca					
Farinha crua fina	sc.50kg	50,35	51,08	53,18	54,10
Farinha crua grossa	sc.40kg	44,00	42,79	43,84	43,29
Farinha torrada	sc.50kg	55,00	54,31	57,05	59,30
Farinha de trigo					
Comum	sc.50kg	72,67	78,67	79,00	74,06
Especial	sc.50kg	83,23	91,73	87,63	86,85
Feijão					
Carioquinha tipo 1	sc.60kg	166,61	221,36	197,00	186,93
Carioquinha tipo 2	sc.60kg	157,19	205,74	184,64	177,00
Preto tipo 1	sc.60kg	164,39	182,00	164,50	161,45
Preto tipo 2	sc.60kg	148,06	164,64	151,91	150,00

Fonte: Instituto de Economia Agrícola.

TABELA 16 - Preços Médios Mensais de Venda no Mercado Atacadista, Cidade de São Paulo, Maio a Agosto de 2008

		(em real)			(conclusão)
Produto	Unidade	Maio	Junho	Julho	Agosto
Milho					
Amarelo CIF Campinas	sc.60 kg	28,18	26,73	28,21	25,33
Amarelo FOB Mogiana	sc.60 kg	25,79	24,50	25,73	23,09
Amarelo FOB Sorocabana	sc.60 kg	25,79	24,50	25,73	23,09
Pipoca Argentina	sc.25 kg	51,32	54,29	59,05	61,40
Pipoca Nacional	sc.30 kg	49,71	53,30	56,13	60,10
Óleo					
Soja	cx.20 latas	65,78	63,02	63,16	60,88
Soja					
CIF Santos	sc.60 kg	47,79	52,77	54,66	47,13
FOB Mogiana	sc.60 kg	44,84	49,48	51,14	44,10
FOB Sorocabana	sc.60 kg	44,84	49,48	51,14	44,10
Trigo					
FOB Mogiana	sc.60 kg	51,00	50,71	43,80	43,03
Ave abatida					
Frango resfriado	kg	2,38	2,40	2,68	2,83
Carne bovina resfriada					
Dianteiro com osso	kg	4,34	5,03	5,12	5,13
Ponta de Agulha	kg	4,09	4,38	4,52	4,46
Traseiro com osso	kg	5,53	6,06	6,02	6,11
Carne suína					
1/2 carcaça	kg	4,51	4,73	5,10	4,98
Charque					
Dianteiro	kg	8,08	8,51	9,66	9,25
Ponta de Agulha	kg	7,82	7,31	7,06	7,24
Manteiga					
Sem sal	kg	9,02	9,61	9,89	8,90
Ovo branco					
Extra	cx.30dz.	50,92	51,24	52,48	52,70
Grande	cx.30dz.	49,69	49,90	51,22	51,37
Médio	cx.30dz.	47,58	47,74	49,17	49,77
Vermelho Extra	cx.30dz.	53,78	53,48	54,94	55,43
Vermelho Grande	cx.30dz.	52,42	51,81	53,34	54,13
Vermelho Médio	cx.30dz.	50,53	49,48	51,18	52,19
Pinto de um dia					
Corte	unidade	0,71	0,71	0,71	0,71
Postura branco	unidade	1,40	1,40	1,40	1,40
Postura vermelho	unidade	1,50	1,50	1,50	1,50
Queijo					
Frescal	kg	9,37	8,93	9,61	9,49
Minas Padrão	kg	10,90	10,95	12,08	11,47
Mussarela	kg	11,76	10,99	12,54	11,87
Parmesão	kg	19,29	18,69	19,40	18,72
Prato	kg	11,70	10,96	12,53	12,13
Provolone curado	kg	13,61	...	15,27	14,49
Provolone fresco	kg	14,76	14,41	14,31	14,89

Fonte: Instituto de Economia Agrícola.

TABELA 17 - Preços Médios Mensais de Venda no Mercado Atacadista, Cidade de São Paulo, Setembro a Dezembro de 2008

		(em real)			(continua)
Produto	Unidade	Setembro	Outubro	Novembro	Dezembro
Alho					
Argentino (roxo)	cx. 10kg	35,19	33,50	33,50	...
Chinês (branco)	cx. 10kg	35,71	36,64	38,68	36,45
Nacional DF-GO (roxo)	cx. 10kg	41,00	37,50	35,33	...
Nacional MG (roxo)	cx. 10kg	38,02	37,70	36,95	37,40
Amendoim					
Descascado catado	sc. 50kg	173,60	169,89	162,81	130,21
Em casca	sc. 25kg	61,33	61,43	59,97	59,64
Arroz beneficiado					
Uruguai tipo 1	sc. 50kg	118,48	101,70	99,50	97,50
Arroz em fardo					
Agulhinha parboilizado tipo 1	fardo 30kg	63,28	59,63	56,75	54,00
Agulhinha tipo 1	fardo 30kg	62,55	59,46	54,06	53,40
Agulhinha tipo 2	fardo 30kg	57,35	52,37	51,79	48,75
Batata					
Agata Escovada	sc. 50kg	30,59	30,14	31,73	35,93
Agata Lavada	sc. 50kg	34,84	37,30	35,87	38,83
Asterix Lavada	sc. 50kg	37,32	35,84	30,85	35,65
Baraka escovada	sc. 50kg	32,95	35,07	33,95	33,73
Cesar Escovada	sc. 50kg	32,61	34,77	33,22	33,15
Cesar Lavada	sc. 50kg	36,34	38,07	37,46	38,01
Cupido Lavada	sc. 50kg	33,91	36,68	37,16	35,88
Mona Lisa lavada	sc. 50kg	34,84	35,68	35,68	37,75
Monalisa Escovada	sc. 50kg	30,34	30,89	28,74	29,60
Cebola					
Argentina	sc. 20kg	20,00	...
Monte Alto	sc. 20kg	22,95	19,77	16,18	17,77
PE-BA	sc. 20kg	22,48	19,75	15,00	...
Piedade	sc. 20kg	23,05	19,82	18,18	21,25
Rio Grande do Sul	sc. 20kg	19,21
S.J.do Rio Pardo	sc. 20kg	21,88	19,80	15,50	...
Santa Catarina	sc. 20kg	...	22,00	18,88	17,91
Farinha de mandioca					
Farinha crua fina	sc. 50kg	52,51	54,61	54,85	54,08
Farinha crua grossa	sc. 40kg	41,56	44,68	45,42	44,28
Farinha torrada	sc. 50kg	59,97	64,37	64,67	65,44
Farinha de trigo					
Comum	sc. 50kg	68,32	63,21	62,51	62,04
Especial	sc. 50kg	88,42	81,65	77,75	67,69
Feijão					
Carioquinha tipo 1	sc. 60kg	209,09	187,50	135,26	117,90
Carioquinha tipo 2	sc. 60kg	201,32	178,86	112,11	108,48
Preto tipo 1	sc. 60kg	175,84	186,14	147,71	141,98
Preto tipo 2	sc. 60kg	161,70	175,57	138,76	135,75

Fonte: Instituto de Economia Agrícola.

TABELA 17 - Preços Médios Mensais de Venda no Mercado Atacadista, Cidade de São Paulo, Setembro a Dezembro de 2008

		(em real)			(conclusão)	
Produto	Unidade	Setembro	Outubro	Novembro	Dezembro	
Milho						
Amarelo CIF Campinas	sc.60 kg	23,83	22,37	20,50	20,62	
Amarelo FOB Mogiana	sc.60 kg	21,50	20,20	17,88	18,55	
Amarelo FOB Sorocabana	sc.60 kg	21,50	20,20	17,88	18,50	
Pipoca Argentina	sc.25 kg	58,02	57,56	55,36	51,97	
Pipoca Nacional	sc.30 kg	63,75	66,75	61,32	56,55	
Óleo						
Soja	cx.20 latas	57,18	53,83	51,47	42,75	
Soja						
CIF Santos	sc.60 kg	50,00	
FOB Mogiana	sc.60 kg	47,55	46,30	46,30	45,95	
FOB Sorocabana	sc.60 kg	47,42	46,30	46,33	45,98	
Trigo						
FOB Mogiana	sc.60 kg	28,00	28,00	28,42	28,00	
Ave abatida						
Frango resfriado	kg	2,75	2,61	2,66	2,41	
Carne bovina resfriada						
Dianteiro com osso	kg	4,88	5,10	4,50	3,80	
Ponta de Agulha	kg	4,56	4,60	4,61	3,99	
Traseiro com osso	kg	6,25	6,60	6,81	7,04	
Carne suína						
1/2 carcaça	kg	5,18	5,44	4,38	4,58	
Charque						
Dianteiro	kg	9,45	10,09	9,05	9,33	
Ponta de Agulha	kg	7,77	8,02	7,25	8,31	
Manteiga						
Sem sal	kg	8,92	8,94	9,65	8,62	
Ovo branco						
Extra	cx.30dz.	49,57	44,32	45,14	45,11	
Grande	cx.30dz.	48,07	42,76	43,21	42,83	
Médio	cx.30dz.	46,06	40,97	40,38	40,33	
Vermelho Extra	cx.30dz.	51,80	46,93	48,01	48,06	
Vermelho Grande	cx.30dz	50,14	45,61	46,11	45,97	
Vermelho Médio	cx.30dz	48,00	43,48	43,50	43,73	
Pinto de um dia						
Corte	unidade	0,71	0,71	0,70	0,70	
Postura branco	unidade	1,40	1,40	1,40	1,40	
Postura vermelho	unidade	1,50	1,50	1,50	1,50	
Queijo						
Frescal	kg	10,07	9,56	9,70	9,60	
Minas Padrão	kg	12,28	12,11	12,43	11,36	
Mussarela	kg	12,18	11,40	12,00	10,23	
Parmesão	kg	20,81	17,92	16,96	16,15	
Prato	kg	12,26	11,68	12,15	10,20	
Provolone curado	kg	16,30	14,88	15,84	14,00	
Provolone fresco	kg	15,05	15,00	14,24	13,33	

Fonte: Instituto de Economia Agrícola.

TABELA 18 - Preços Médios Mensais no Varejo, Cidade de São Paulo, Janeiro a Abril de 2008
(em real) (continua)

Produto	Unidade	Janeiro	Fevereiro	Março	Abril
Produtos básicos e diversos					
Açúcar	kg	1,15	1,11	1,08	1,10
Arroz	kg	1,67	1,68	1,69	1,75
Café solúvel	vidro 100g	6,67	6,67	6,30	6,25
Feijão	kg	4,56	4,88	4,87	4,78
Pó de café	pc.500g	5,45	5,40	5,60	5,53
Carnes e derivados					
Carne bovina	kg	9,32	9,16	9,08	9,23
Carne suína	kg	8,20	7,99	8,07	8,01
Frango	kg	3,54	3,52	3,53	3,42
Lingüiça de porco	kg	8,47	8,53	8,75	8,52
Ovos	dz.	2,73	3,01	3,20	3,05
Toucinho fresco	kg	3,16	3,28	3,21	3,25
Conservas e embutidos					
Azeitona granel	kg	13,65	12,97	11,23	13,55
Ervilha	lata 200g	1,16	1,11	1,12	1,15
Goiabada	lata 700g	3,84	3,79	3,79	4,11
Massa de tomate	lata 140g	1,04	1,02	1,03	1,06
Mortadela	kg	8,84	8,62	8,62	8,71
Pêssego em calda	lata 450g	4,79	4,87	4,36	4,86
Presunto cozido	kg	12,56	12,45	12,56	12,63
Salsicha viena	kg	11,96	11,61	11,79	12,77
Sardinha	lata 135g	1,79	1,83	1,79	1,82
Farináceos e massas					
Bolacha	pc.200g	1,32	1,37	1,39	1,50
Farinha de mandioca	pc.500g	1,37	1,40	1,33	1,38
Farinha de milho	pc.500g	1,48	1,56	1,46	1,52
Farinha de trigo	kg	1,60	1,70	1,73	1,85
Fubá mimoso	pc.500g	0,97	1,00	0,95	0,98
Macarrão	pc.500g	1,54	1,50	1,55	1,62
Maisena	pc.500g	2,88	3,31	3,37	3,37
Pão francês	50g	0,21	0,21	0,22	0,23

Fonte: Instituto de Economia Agrícola.

TABELA 18 - Preços Médios Mensais no Varejo, Cidade de São Paulo, Janeiro a Abril de 2008
(em real) (continua)

Produto	Unidade	Janeiro	Fevereiro	Março	Abril
Frutas					
Abacate	unidade	1,01	0,80	0,62	0,81
Abacaxi	unidade	3,23	2,90	3,31	3,47
Banana maçã	dz.	3,26	3,38	3,41	3,53
Banana nanica	dz.	1,94	2,05	1,90	2,12
Banana prata	dz.	3,39	3,15	3,56	3,69
Caqui	unidade	-	0,46	0,36	0,34
Figo	cx.1kg	6,39	-	7,33	7,40
Laranja	dz.	2,88	2,85	2,91	2,99
Limão tahiti	dz.	1,60	1,48	1,44	1,28
Maçã estrangeira	unidade	1,08	1,05	0,96	1,02
Maçã nacional	kg	3,68	4,05	3,81	3,78
Maçã nacional	unidade	0,64	0,82	0,63	0,62
Mamão	kg	2,32	2,09	1,96	2,50
Manga	unidade	1,27	1,71	1,60	1,52
Maracujá azedo	kg	4,91	3,88	3,91	3,78
Melancia	kg	1,52	1,52	1,34	1,38
Melão amarelo	unidade	3,40	3,90	4,17	4,08
Morango	cx.1kg	7,67	-	7,99	8,14
Pêra estrangeira	unidade	0,92	0,85	0,69	0,73
Pêssego de mesa	kg	3,66	3,82	-	-
Tangerina	dz.	3,41	3,63	3,11	2,79
Uva comum	kg	4,51	4,18	4,00	4,44
Uva fina	kg	5,22	4,71	4,48	5,03
Hortaliças					
Abóbora	kg	1,49	1,53	1,42	1,52
Abobrinha brasileira	kg	2,21	1,82	2,12	2,09
Abobrinha italiana	kg	2,25	2,07	2,09	2,14
Agrião	maço 500g	1,99	2,06	2,02	2,05
Alface	pé	1,07	1,23	1,12	1,15
Alho	pc.150g	1,66	1,52	1,54	1,75
Almeirão	maço 500g	1,71	1,87	1,75	1,86
Batata	kg	1,69	1,83	1,59	1,50
Batata-doce	kg	2,21	2,11	1,92	1,94
Berinjela	kg	2,36	1,87	2,09	2,17
Beterraba	kg	1,68	1,83	1,61	1,65
Beterraba	maço 500g	1,93	1,96	2,00	2,13
Cebola	kg	1,78	2,02	2,02	2,20
Cenoura	kg	1,84	1,87	2,12	1,88
Chuchu	kg	1,65	1,69	1,55	1,57

Fonte: Instituto de Economia Agrícola.

TABELA 18 - Preços Médios Mensais no Varejo, Cidade de São Paulo, Janeiro a Abril de 2008
(em real) (conclusão)

Produto	Unidade	Janeiro	Fevereiro	Março	Abril
Hortaliças					
Couve	maço 500g	1,38	1,41	1,38	1,38
Couve-flor	unidade	2,97	2,95	2,96	3,06
Escarola	pé	1,34	1,35	1,16	1,24
Espinafre	maço 500g	1,95	2,13	1,89	1,95
Mandioca de mesa	kg	1,46	1,48	1,46	1,41
Mandioquinha	kg	3,23	3,44	3,51	3,61
Milho verde	unidade	0,49	0,55	0,47	0,41
Pepino	kg	1,56	1,56	1,55	1,53
Pimentão	kg	2,36	2,33	2,35	2,23
Quiabo	kg	3,86	4,10	3,82	3,73
Repolho verde	kg	1,14	1,07	1,25	1,29
Salsa e cebolinha	maço 100g	0,92	0,99	0,93	0,93
Tomate de mesa	kg	2,20	2,33	2,52	2,64
Vagem	kg	3,90	3,87	3,98	4,11
Leite e derivados					
Leite B	litro	1,99	1,98	1,99	1,98
Leite C	litro	1,78	1,74	1,78	1,76
Leite condensado	lata 395g	2,45	2,46	2,43	2,38
Leite em pó integral	lata 400g	7,37	7,29	7,35	7,30
Manteiga	pc.200g	2,50	2,61	2,73	2,86
Queijo minas	kg	12,81	12,76	12,81	13,35
Queijo prato	kg	14,54	13,28	13,75	14,07
Óleos e gorduras					
Azeite estrangeiro	lata 500ml	12,88	12,55	12,01	13,08
Óleo de girassol	lata 900ml	4,03	4,22	4,53	4,78
Óleo de milho	lata 900ml	4,53	4,87	5,32	5,48
Óleo de soja	lata 900ml	2,59	2,77	3,09	3,23
Margarina	pote 250g	1,31	1,33	1,32	1,37
Peixes e crustáceos					
Camarão rosa	kg	-	-	-	-
Camarão sete barbas	kg	-	-	-	16,17
Pescada média	kg	8,32	9,45	9,09	9,05
Sardinha	kg	4,87	5,22	5,27	5,28

Fonte: Instituto de Economia Agrícola.

TABELA 19 - Preços Médios Mensais no Varejo, Cidade de São Paulo, Maio a Agosto de 2008
(em real) (continua)

Produto	Unidade	Maio	Junho	Julho	Agosto
Produtos básicos e diversos					
Açúcar	kg	1,14	1,19	1,16	1,17
Arroz	kg	1,97	2,26	2,32	2,27
Café solúvel	vidro 100g	6,32	6,22	6,07	5,98
Feijão	kg	4,37	5,14	5,24	4,94
Pó de café	pc.500g	5,64	5,72	5,61	5,70
Carnes e derivados					
Carne bovina	kg	9,42	10,78	10,99	10,90
Carne suína	kg	7,93	8,65	8,60	8,95
Frango	kg	3,54	3,75	3,86	3,98
Lingüiça de porco	kg	8,43	9,14	9,24	9,13
Ovos	dz.	3,04	3,16	3,14	3,20
Toucinho fresco	kg	3,67	3,90	4,51	4,45
Conservas e embutidos					
Azeitona granel	kg	13,43	12,99	13,54	12,32
Ervilha	lata 200g	1,20	1,28	1,24	1,23
Goiabada	lata 700g	3,91	4,14	4,26	3,95
Massa de tomate	lata 140g	1,09	1,03	1,03	1,05
Mortadela	kg	9,04	9,12	9,12	8,95
Pêssego em calda	lata 450g	4,86	5,05	4,72	4,77
Presunto cozido	kg	12,29	12,75	13,60	13,48
Salsicha viena	kg	11,80	12,60	13,43	13,48
Sardinha	lata 135g	1,83	1,82	1,82	1,89
Farináceos e massas					
Bolacha	pc.200g	1,49	1,53	1,50	1,51
Farinha de mandioca	pc.500g	1,40	1,71	1,46	1,46
Farinha de milho	pc.500g	1,59	1,57	1,57	1,57
Farinha de trigo	kg	2,10	2,28	2,20	2,09
Fubá mimoso	pc.500g	1,00	1,00	1,01	1,02
Macarrão	pc.500g	1,76	1,83	1,90	1,82
Maisena	pc.500g	3,30	3,48	3,47	3,47
Pão francês	50g	0,25	0,26	0,26	0,26

Fonte: Instituto de Economia Agrícola.

TABELA 19 - Preços Médios Mensais no Varejo, Cidade de São Paulo, Maio a Agosto de 2008
(em real) (continua)

Produto	Unidade	Maio	Junho	Julho	Agosto
Frutas					
Abacate	unidade	0,74	0,85	0,94	0,91
Abacaxi	unidade	3,30	2,76	3,30	2,98
Banana maçã	dz.	3,38	3,24	3,34	3,39
Banana nanica	dz.	2,00	2,00	2,13	2,09
Banana prata	dz.	3,53	3,41	3,45	3,34
Caqui	unidade	0,39	0,45	0,43	-
Figo	cx.1kg	8,30	9,10	9,81	10,81
Laranja	dz.	2,74	2,71	2,88	2,94
Limão tahiti	dz.	1,27	1,12	1,33	1,79
Maçã estrangeira	unidade	0,97	0,98	1,05	0,98
Maçã nacional	kg	3,68	3,92	3,97	4,09
Maçã nacional	unidade	0,56	0,55	0,64	0,62
Mamão	kg	3,12	2,09	1,84	2,22
Manga	unidade	1,96	1,73	1,70	1,72
Maracujá azedo	kg	3,60	3,12	3,27	3,55
Melancia	kg	1,66	1,48	1,49	1,51
Melão amarelo	unidade	4,51	5,09	4,83	4,14
Morango	cx.1kg	9,80	8,28	7,54	6,98
Pêra estrangeira	unidade	0,73	0,77	0,83	0,88
Pêssego de mesa	kg	-	-	-	5,30
Tangerina	dz.	2,75	2,55	2,55	2,71
Uva comum	kg	4,58	4,71	4,88	5,25
Uva fina	kg	5,74	5,02	5,30	5,53
Hortaliças					
Abóbora	kg	1,59	1,53	1,57	1,60
Abobrinha brasileira	kg	2,70	2,52	2,61	2,56
Abobrinha italiana	kg	2,36	2,24	2,49	2,59
Agrião	maço 500g	2,17	1,72	1,94	1,97
Alface	pé	1,34	1,02	1,13	1,17
Alho	pc.150g	1,72	1,77	1,70	1,69
Almeirão	maço 500g	1,80	1,64	1,82	1,82
Batata	kg	1,84	2,00	1,82	1,76
Batata-doce	kg	2,00	1,97	2,03	1,96
Berinjela	kg	2,76	2,28	2,70	2,57
Beterraba	kg	1,60	1,69	1,75	1,86
Beterraba	maço 500g	2,25	2,11	2,13	2,08
Cebola	kg	2,34	2,58	2,39	2,78
Cenoura	kg	2,14	2,13	2,17	2,25
Chuchu	kg	1,59	1,48	1,64	1,70

Fonte: Instituto de Economia Agrícola.

TABELA 19 - Preços Médios Mensais no Varejo, Cidade de São Paulo, Maio a Agosto de 2008
(em real) (conclusão)

Produto	Unidade	Maio	Junho	Julho	Agosto
Hortaliças					
Couve	maço 500g	1,76	1,59	1,52	1,46
Couve-flor	unidade	3,74	3,19	2,96	2,85
Escarola	pé	1,46	1,15	1,29	1,15
Espinafre	maço 500g	2,12	1,77	1,87	1,96
Mandioca de mesa	kg	1,52	1,60	1,47	1,62
Mandioquinha	kg	3,73	3,75	3,84	3,93
Milho verde	unidade	0,53	0,54	0,53	0,54
Pepino	kg	1,74	1,65	1,63	1,67
Pimentão	kg	2,44	2,30	2,50	2,35
Quiabo	kg	4,45	3,99	4,39	4,85
Repolho verde	kg	1,14	0,56	1,20	1,22
Salsa e cebolinha	maço 100g	1,01	0,92	0,99	0,98
Tomate de mesa	kg	2,74	2,63	3,00	2,40
Vagem	kg	4,91	4,42	4,98	4,38
Leite e derivados					
Leite B	litro	2,16	2,18	2,26	2,25
Leite C	litro	1,76	1,89	1,85	1,83
Leite condensado	lata 395g	2,41	2,44	2,33	2,39
Leite em pó integral	lata 400g	7,23	7,18	7,15	7,13
Manteiga	pc.200g	2,91	2,96	2,89	2,71
Queijo minas	kg	13,42	13,96	13,91	13,76
Queijo prato	kg	14,71	15,09	15,38	14,91
Óleos e gorduras					
Azeite estrangeiro	lata 500ml	12,45	12,85	12,50	12,55
Óleo de girassol	lata 900ml	4,70	4,74	5,12	4,79
Óleo de milho	lata 900ml	5,67	5,85	5,68	5,69
Óleo de soja	lata 900ml	3,26	3,14	3,12	3,04
Margarina	pote 250g	1,43	1,44	1,49	1,49
Peixes e crustáceos					
Camarão rosa	kg	50,00	46,00	43,97	46,00
Camarão sete barbas	kg	-	-	-	16,57
Pescada média	kg	10,52	11,03	10,14	9,57
Sardinha	kg	5,51	5,23	5,32	5,47

Fonte: Instituto de Economia Agrícola.

TABELA 20 - Preços Médios Mensais no Varejo, Cidade de São Paulo, Setembro a Dezembro de 2008
(em real) (continua)

Produto	Unidade	Setembro	Outubro	Novembro	Dezembro
Produtos básicos e diversos					
Açúcar	kg	1,20	1,23	1,32	1,26
Arroz	kg	2,25	2,24	2,17	2,07
Café solúvel	vidro 100g	6,15	5,92	6,01	5,70
Feijão	kg	4,83	5,06	4,81	3,90
Pó de café	pc.500g	5,75	5,67	5,65	5,75
Carnes e derivados					
Carne bovina	kg	11,06	11,08	11,83	11,54
Carne suína	kg	8,98	9,27	9,71	9,72
Frango	kg	4,14	4,17	4,17	4,06
Lingüiça de porco	kg	9,52	9,45	9,46	9,02
Ovos	dz.	3,14	2,93	2,86	2,92
Toucinho fresco	kg	4,56	4,87	4,87	4,83
Conservas e embutidos					
Azeitona granel	kg	14,84	14,03	13,18	15,06
Ervilha	lata 200g	1,21	1,24	1,28	1,38
Goiabada	lata 700g	4,37	4,46	4,22	4,58
Massa de tomate	lata 140g	1,09	1,11	1,21	1,24
Mortadela	kg	9,31	10,12	8,89	9,21
Pêssego em calda	lata 450g	4,86	4,90	5,38	4,41
Presunto cozido	kg	13,60	12,97	13,29	13,30
Salsicha viena	kg	13,40	13,26	13,64	12,89
Sardinha	lata 135g	1,97	1,98	2,03	2,11
Farináceos e massas					
Bolacha	pc.200g	1,54	1,50	1,50	1,49
Farinha de mandioca	pc.500g	1,42	1,41	1,41	1,36
Farinha de milho	pc.500g	1,57	1,51	1,52	1,46
Farinha de trigo	kg	2,00	1,94	1,92	1,91
Fubá mimoso	pc.500g	0,99	0,99	1,01	1,01
Macarrão	pc.500g	1,80	1,79	1,88	1,83
Maisena	pc.500g	3,46	3,50	3,44	3,39
Pão francês	50g	0,25	0,26	0,26	0,26

Fonte: Instituto de Economia Agrícola.

TABELA 20 - Preços Médios Mensais no Varejo, Cidade de São Paulo, Setembro a Dezembro de 2008
(em real) (continua)

Produto	Unidade	Setembro	Outubro	Novembro	Dezembro
Frutas					
Abacate	unidade	0,97	1,17	1,47	1,56
Abacaxi	unidade	2,98	2,66	2,68	2,56
Banana maçã	dz.	3,46	3,42	3,52	3,31
Banana nanica	dz.	2,20	2,19	2,23	2,04
Banana prata	dz.	3,50	3,42	3,51	3,57
Caqui	unidade	-	-	-	-
Figo	cx.1kg	10,08	10,23	10,99	9,17
Laranja	dz.	2,76	2,69	2,66	2,73
Limão tahiti	dz.	2,35	3,29	3,19	1,87
Maçã estrangeira	unidade	0,96	1,12	0,98	1,00
Maçã nacional	kg	4,13	4,33	4,54	4,46
Maçã nacional	unidade	0,67	0,67	0,72	0,65
Mamão	kg	2,30	2,38	3,06	3,83
Manga	unidade	1,90	1,54	1,41	1,69
Maracujá azedo	kg	4,02	4,96	4,47	4,88
Melancia	kg	1,51	1,43	1,45	1,31
Melão amarelo	unidade	3,87	3,81	3,62	3,51
Morango	cx.1kg	6,57	6,20	6,40	6,27
Pêra estrangeira	unidade	0,86	0,85	0,83	0,90
Pêssego de mesa	kg	5,10	4,93	5,03	3,97
Tangerina	dz.	2,66	3,04	3,01	2,96
Uva comum	kg	5,12	5,12	5,01	5,02
Uva fina	kg	5,55	5,52	5,76	6,06
Hortaliças					
Abóbora	kg	1,56	1,69	1,98	1,87
Abobrinha brasileira	kg	2,56	2,57	2,46	2,27
Abobrinha italiana	kg	2,51	2,31	2,30	1,92
Agrião	maço 500g	1,86	1,65	1,57	1,40
Alface	pé	1,10	1,02	1,04	0,81
Alho	pc.150g	1,70	1,67	1,62	1,71
Almeirão	maço 500g	1,76	1,59	1,59	1,21
Batata	kg	1,75	1,80	1,76	1,64
Batata-doce	kg	2,09	1,86	2,01	1,79
Berinjela	kg	2,55	2,33	2,18	1,90
Beterraba	kg	1,80	1,56	1,45	1,24
Beterraba	maço 500g	2,00	2,21	1,99	2,02
Cebola	kg	2,53	2,38	2,25	2,20
Cenoura	kg	2,42	2,23	2,11	1,87
Chuchu	kg	1,66	1,62	1,58	1,24

Fonte: Instituto de Economia Agrícola.

TABELA 20 - Preços Médios Mensais no Varejo, Cidade de São Paulo, Setembro a Dezembro de 2008
(em real) (conclusão)

Produto	Unidade	Setembro	Outubro	Novembro	Dezembro
Hortaliças					
Couve	maço 500g	1,37	1,42	1,28	1,23
Couve-flor	unidade	2,75	2,77	2,85	2,87
Escarola	pé	1,16	1,08	0,98	0,94
Espinafre	maço 500g	1,91	1,66	1,60	1,42
Mandioca de mesa	kg	1,61	1,65	1,60	1,74
Mandioquinha	kg	3,69	4,19	4,01	3,57
Milho verde	unidade	0,54	0,57	0,57	0,55
Pepino	kg	1,77	1,81	1,62	1,42
Pimentão	kg	2,60	2,49	2,20	2,64
Quiabo	kg	4,62	5,11	4,56	3,85
Repolho verde	kg	1,23	1,24	1,12	1,24
Salsa e cebolinha	maço 100g	0,95	0,87	0,86	0,77
Tomate de mesa	kg	2,06	2,05	2,35	2,41
Vagem	kg	4,47	4,52	4,62	4,65
Leite e derivados					
Leite B	litro	2,24	2,25	2,14	-
Leite C	litro	1,84	1,87	1,80	-
Leite condensado	lata 395g	2,39	2,21	2,22	2,23
Leite em pó integral	lata 400g	7,11	6,72	6,71	6,51
Manteiga	pc.200g	2,81	2,96	3,03	2,92
Queijo minas	kg	13,33	13,38	12,99	14,51
Queijo prato	kg	14,15	14,63	15,02	16,55
Óleos e gorduras					
Azeite estrangeiro	lata 500ml	12,69	12,87	13,09	13,09
Óleo de girassol	lata 900ml	5,04	5,16	4,90	4,36
Óleo de milho	lata 900ml	5,73	5,79	5,92	5,80
Óleo de soja	lata 900ml	2,87	2,74	2,67	2,56
Margarina	pote 250g	1,53	1,51	1,52	1,46
Peixes e crustáceos					
Camarão rosa	kg	47,43	51,93	-	52,50
Camarão sete barbas	kg	-	-	-	-
Pescada média	kg	9,79	10,39	10,28	9,31
Sardinha	kg	4,99	5,07	5,47	5,75

Fonte: Instituto de Economia Agrícola.

TABELA 21 - Preços Médios Pagos pela Agricultura, Cidade de São Paulo, Janeiro a Abril de 2008
(em real) (continua)

Especificação	Unidade	Janeiro	Fevereiro	Março	Abril
Fertilizantes e corretivos					
Calcário dolomítico	tonelada	39,00	39,00	39,00	39,00
Cloreto de potássio	tonelada	1.325,65	1.356,03	1.456,45	1.508,53
Nitrocálcio	tonelada	840,00	940,00	960,00	960,00
Sulfato de amônia	tonelada	988,59	1.059,32	1.123,56	1.120,16
Superfosfato simples	tonelada	832,71	850,26	904,62	1.018,23
Termofosfato	tonelada	1.028,42	1.011,08	1.029,46	1.163,67
Uréia	tonelada	1.417,60	1.412,36	1.384,04	1.409,14
Formulados					
02-30-10	tonelada	1.423,45	1.518,45	1.651,52	1.890,19
03-15-15	tonelada	1.143,46	1.180,96	1.259,28	1.414,03
04-14-08	tonelada	982,41	1.002,27	1.039,10	1.175,09
04-20-20	tonelada	1.346,97	1.411,97	1.502,96	1.687,00
04-30-10	tonelada	1.341,16	1.408,41	1.628,56	1.873,91
04-30-16	tonelada	1.560,01	1.678,51	1.815,65	2.042,16
05-25-25	tonelada	1.573,48	1.675,98	1.763,14	1.995,97
10-10-10	tonelada	1.070,43	1.117,89	1.126,86	1.239,07
12-06-12	tonelada	1.013,69	1.095,42	1.098,51	1.171,08
14-07-28	tonelada	1.239,85	1.287,09	1.335,05	1.447,84
19-10-19	tonelada	1.365,82	1.403,32	1.420,62	1.525,73
20-05-20	tonelada	1.273,50	1.308,18	1.333,07	1.424,77
Sementes					
Algodão	kg	1,40	1,40	1,40	1,40
Amendoim	kg	4,00	4,00	4,00	4,00
Arroz	kg	1,05	1,05	1,05	1,13
Feijão	kg	5,00	5,00	5,00	5,00
Milho	kg	5,22	5,22	4,71	5,01
Soja	kg	1,30	1,30	1,30	1,30
Sorgo	kg	10,69	10,69	9,75	11,67
Tomate	kg	489,63	489,63	489,77	489,76
Vacinas e medicamentos					
Agrovet	cx.25 ampolas	310,31	312,50	315,63	315,63
Biocid	litro	47,40	47,40	46,90	46,90
Creolina	litro	22,63	22,63	23,38	23,38
Lepecid	300ml	5,99	5,99	6,15	6,15
Neguvon + assuntol	kg	133,00	133,00	134,00	134,00
Neguvon pó	500g	63,65	63,65	68,90	66,53
Pentabiótico veterinário	cx.25 frascos	242,50	242,50	214,38	236,25
Ripercol injetável	250ml	18,10	18,10	17,48	17,85
Triatox	litro	47,23	47,23	46,85	46,98
Vacina contra aftosa	dose	1,48	1,48	1,48	1,48
Vacina contra carbúnculo sintomático	100ml	10,00	10,00	10,00	10,00

Fonte: Instituto de Economia Agrícola.

TABELA 21 - Preços Médios Pagos pela Agricultura, Cidade de São Paulo, Janeiro a Abril de 2008

Especificação	(em real)				(continua)
	Unidade	Janeiro	Fevereiro	Março	Abril
Máquinas, veículos e implementos					
Arado de 3 discos de 26" fixo liso	unidade	4.687,00	4.824,50	4.947,25	4.947,25
Arado de 4 discos de 26" fixo liso	unidade	4.884,25	5.046,75	5.154,25	5.154,25
Caminhão Cargo 1317 diesel	unidade	116.000,00	120.000,00	120.000,00	125.000,00
Caminhão, F 4000, diesel	unidade	83.000,00	85.000,00	86.000,00	85.000,00
Caminhão Mercedes Benz 1315	unidade	137.480,00	137.480,00	137.160,00	137.394,00
Caminhão Mercedes Benz 3340 K	unidade	383.700,00	383.700,00	393.350,00	382.000,00
Caminhonete F 250, diesel, 6 cil. c/caçamba	unidade	87.176,00	87.176,00	89.000,00	89.000,00
Carreta 4t s/carroc., s/pneus, s/freio, c/mola	unidade	3.558,50	3.683,50	3.744,75	3.744,75
Colhedora JM 350 p/milho, acima de 40cv	unidade	25.547,00	26.297,00	26.297,00	26.297,00
Colhedora MF 3640 p/grão, s/plataforma, c/cilindro batedor de alta inércia	unidade	336.972,00	336.972,00	336.972,00	336.972,00
Colhedora MF 5650 p/grão, s/plataforma, c/cilindro batedor de alta inércia	unidade	357.268,00	357.268,00	357.268,00	357.268,00
Conjunto de pulverizador mecanizado (jatão super 600)	unidade	22.107,00	22.107,00	23.317,50	23.317,50
Cultivador de 9 enxadas	unidade	2.953,75	3.078,75	3.141,00	3.141,00
Grade de 24 discos de 18"	unidade	4.320,75	4.470,75	4.545,25	4.545,25
Grade de 28 discos de 18"	unidade	5.122,00	5.297,00	5.393,25	5.393,25
Motor elétrico 3cv, trifásico, 4 pólos blindado	unidade	432,00	432,00	438,00	438,00
Pivô central	hectare	5.275,00	5.275,00	5.275,00	5.275,00
Plaina traseira	unidade	2.392,75	2.392,75	2.444,75	2.444,75
Plantadora adubadora hidráulica de 3 linhas c/ cabeçalho de 2.650mm	unidade	9.910,59	10.415,65	10.597,25	10.597,25
Plantadora de 8 linhas	unidade	30.610,63	30.610,63	30.610,63	30.610,63
Pulverizador costal, 20 litros	unidade	203,86	203,57	206,85	207,31
Recolhedora de feijão JM 35	unidade	42.655,71	42.655,71	42.655,71	42.655,71
Secador de café, tipo 3	unidade	35.000,00	35.000,00	35.000,00	35.000,00
Semeadora adubadora c/ discos duplos de 17 linhas	unidade	30.894,29	30.894,29	32.165,95	32.165,95
Trator de roda acima de 100cv	unidade	140.190,25	140.440,25	142.345,25	142.345,25
Trator de roda 50cv	unidade	73.979,50	73.979,50	73.979,50	73.979,50
Trator de roda 60 a 70cv	unidade	84.435,50	83.935,50	85.087,50	85.087,50
Trator de roda 70 a 80cv	unidade	91.882,75	91.882,75	92.882,75	92.882,75
Trator de roda 80 a 90cv	unidade	113.472,25	112.222,25	113.629,75	113.629,75
Peças de reposição					
Pneu de caminhão, 825x20, 12 lonas	unidade	546,93	546,93	546,93	546,93
Pneu de caminhão, 900x20, 14 lonas	unidade	552,86	558,88	558,38	557,13
Combustíveis e lubrificantes					
Álcool comum	litro	1,21	1,26	1,26	1,26
Gasolina comum	litro	2,41	2,41	2,41	2,41
Graxa	kg	9,66	9,77	9,77	9,77
Óleo diesel	litro	1,93	1,93	1,93	1,93
Óleo lubrificante	litro	9,77	9,77	9,77	9,77

Fonte: Instituto de Economia Agrícola.

TABELA 21 - Preços Médios Pagos pela Agricultura, Cidade de São Paulo, Janeiro a Abril de 2008
(em real) (continua)

Especificação	Unidade	Janeiro	Fevereiro	Março	Abril
Defensivos					
Acaricidas					
Kelthane 480	1,5 litro	46,85	46,85	46,85	...
Omite 720 CE	litro	31,00	31,00	30,50	30,37
Sipcatin 500 SC	litro	86,37	86,37	86,37	90,33
Vertimec 18 CE	5 litros	419,64	375,31
Formicidas					
Mirex - S	1/2kg	4,17	4,17	4,17	4,21
Fungicidas					
Bayfidan CE	litro	86,52	86,99	86,43	86,43
Cercobin 700 PM	5kg	208,61	198,41	206,81	222,96
Dithane NT	kg	17,45	17,37	18,05	17,91
Manzate 800	cx.25kg	378,83	385,00	389,33	382,42
Oxicloreto de cobre 50%	kg	22,70	22,70	22,81	22,21
Tilt	litro	114,82	114,82	115,53	122,65
Herbicidas					
DMA 806 BR	20 litros	382,49	368,16
Gramoxone 200	litro	29,56	29,92
Karmex GRDA	5 kg	102,03	102,03	103,73	103,99
Primestra Gold	5 litros	101,04	101,04	103,00	103,00
Roundup Original	5 litros	90,50	90,96	91,34	95,72
Scepter 70 DG	litro	51,56	51,56	51,56	...
Tordon	20 litros	1.019,99	1.079,70	1.027,53	1.034,75
Trifluralina	5 litros	74,67	74,67	74,67	...
Inseticidas					
Decis 25 CE	litro	52,72	53,05	52,82	52,42
Folisuper 600 BR	litro	21,64	22,18	22,37	23,10
Furadan 50 G	10kg	66,34	66,74	66,80	66,86
Lorsban 480 BR	litro	27,65	27,65	27,66	27,78
Piredan	litro	53,28	53,28
Pounce 384 CE	litro	49,67	49,67	49,67	49,67
Triona	20 litros	93,29	93,29	94,38	95,38
Material de construção					
Areia lavada	m ³	59,30	59,03	61,46	62,51
Caibro de peroba (5x6cm, base 4,40m até 4m)	m ³	2.027,77	2.054,65	2.054,64	1.928,57
Cal hidratada	sc.20kg	5,87	5,90	5,90	6,07
Cimento Portland	sc.50kg	15,83	15,51	15,51	15,51
Fio de cobre, isolamento termoplástica para 70gC, 750V (6,00mm)	rolo 100m	204,00	175,00	166,00	189,00
Folha de porta interna, lisa 35mm de espessura	unidade	67,29	67,29	68,68	68,67
Telha francesa de cerâmica (fosca)	mil	984,11	1.021,38	1.052,63	1.052,63
Tijolo comum	mil	192,86	200,71	200,71	200,71
Tubo galvanizado p/água, ¾", s/costura 26,9mm	metro	18,84	18,84	18,84	18,84
Embalagem					
Saco novo para arroz em casca (60kg)	unidade	2,50	2,50	2,50	2,50
Saco novo para batata (50kg)	unidade	1,56	1,56	1,56	1,56
Saco novo para exportação de café (60kg)	unidade	2,95	2,95	2,95	2,95

Fonte: Instituto de Economia Agrícola.

TABELA 21 - Preços Médios Pagos pela Agricultura, Cidade de São Paulo, Janeiro a Abril de 2008

		(em real)			(conclusão)
Especificação	Unidade	Janeiro	Fevereiro	Março	Abril
Alimentos para animais					
Farelinho de trigo	Kg	0,51	0,51	0,50	0,49
Farelo de algodão 28%	Kg	0,48	0,50	0,50	0,50
Farelo de arroz cru	Kg	0,43	0,43	0,40	0,40
Farelo de soja 46%	Kg	0,75	0,74	0,70	0,74
Refinasil	Kg	0,38	0,48	0,47	0,44
Sal comum grosso	Kg	0,43	0,43	0,43	0,47
Sal mineral	kg	6,40	6,40	6,40	6,39
Uréia pecuária	kg	2,16	2,16	2,16	2,16
Ração para ave					
Corte crescimento	kg	1,41	1,41	1,41	1,41
Corte inicial	kg	1,48	1,48	1,48	1,48
Postura crescimento	kg	1,15	1,15	1,15	1,15
Postura (gaiola)	kg	1,22	1,23	1,23	1,23
Ração para bovino					
Inicial	kg	1,06	1,06	1,06	1,06
Lactação	kg	1,10	1,10	1,10	1,10
Novilha e vaca seca	kg	0,95	0,95	0,95	0,95
Reprodução	kg	1,23	1,23	1,23	1,23
Ração para suíno					
Crescimento	kg	0,98	0,98	0,98	0,98
Engorda, acabamento, terminação e final	kg	1,19	1,19	1,19	1,19
Inicial	kg	1,45	1,45	1,45	1,45
Lactação	kg	1,26	1,26	1,26	1,26
Reprodução	kg	1,55	1,55	1,55	1,55
Concentrado para ave					
Corte crescimento	kg	1,35	1,35	1,35	1,35
Corte final	kg	1,35	1,35	1,35	1,35
Corte inicial	kg	1,40	1,40	1,40	1,40
Postura crescimento	kg	1,09	1,09	1,09	1,09
Concentrado para suíno					
Engorda	kg	1,21	1,21	1,21	1,21
Reprodução	kg	1,12	1,12	1,12	1,12

Fonte: Instituto de Economia Agrícola.

TABELA 22 - Preços Médios Pagos pela Agricultura, Cidade de São Paulo, Maio a Agosto de 2008
(em real) (continua)

Especificação	Unidade	Maio	Junho	Julho	Agosto
Fertilizantes e corretivos					
Calcário dolomítico	tonelada	42,00	42,00	47,00	47,00
Cloreto de potássio	tonelada	1.668,10	1.947,87	2.017,73	2.092,50
Nitrocálcio	tonelada	960,00	960,00	1.000,00	1.000,00
Sulfato de amônia	tonelada	1.253,54	1.296,27	1.318,27	1.343,17
Superfosfato simples	tonelada	1.120,68	1.337,30	1.345,40	1.322,81
Termofosfato	tonelada	1.351,39	1.471,53	1.515,16	1.556,86
Uréia	tonelada	1.598,75	1.842,70	1.937,64	2.004,56
Formulados					
02-30-10	tonelada	2.137,88	2.107,85	2.105,95	2.058,69
03-15-15	tonelada	1.568,11	1.536,85	1.556,34	1.571,47
04-14-08	tonelada	1.303,88	1.425,00	1.473,28	1.464,49
04-20-20	tonelada	1.893,58	1.899,91	1.914,77	1.931,61
04-30-10	tonelada	2.037,80	2.164,39	2.158,96	2.069,75
04-30-16	tonelada	2.308,23	2.291,76	2.297,92	2.273,44
05-25-25	tonelada	2.258,56	2.293,64	2.304,87	2.143,04
10-10-10	tonelada	1.372,88	1.463,88	1.507,80	1.546,20
12-06-12	tonelada	1.264,50	1.455,96	1.480,15	1.471,56
14-07-28	tonelada	1.593,83	1.817,93	1.879,52	1.894,39
19-10-19	tonelada	1.762,08	1.842,09	1.910,75	1.975,10
20-05-20	tonelada	1.625,25	1.790,79	1.888,25	1.907,73
Sementes					
Algodão	kg	1,40	1,40	1,40	...
Amendoim	kg	4,00	4,00	4,00	4,00
Arroz	kg	1,13	1,17	1,25	1,25
Feijão	kg	5,00	6,28	7,39	7,29
Milho	kg	5,03	5,03	5,37	5,08
Soja	kg	1,30	1,30	1,91	2,18
Sorgo	kg	11,67	11,29	11,29	10,78
Tomate	kg	497,55	507,80	507,67	506,11
Trigo	kg	1,35	1,35
Vacinas e medicamentos					
Agrovet	cx.25 ampolas	315,63	315,63	308,33	308,33
Biocid	litro	46,90	46,90	46,90	46,90
Creolina	litro	23,63	23,63	23,63	23,63
Lepecid	300ml	6,15	6,15	6,15	6,15
Neguvon + assuntol	kg	138,88	138,88	138,88	138,88
Neguvon pó	500g	67,03	67,03	67,03	67,03
Pentabiótico veterinário	cx.25 frascos	240,31	240,31	218,44	218,44
Ripercol injetável	250ml	17,85	17,85	17,85	17,85
Triatox	litro	46,68	46,68	46,68	46,68
Vacina contra aftosa	dose	1,51	1,51	1,51	1,51
Vacina contra carbúnculo sintomático	100ml	10,00	10,00	10,00	10,00

Fonte: Instituto de Economia Agrícola.

TABELA 22 - Preços Médios Pagos pela Agricultura, Cidade de São Paulo, Maio a Agosto de 2008

	(em real)			(continua)	
Especificação	Unidade	Maio	Junho	Julho	Agosto
Máquinas, veículos e implementos					
Arado de 3 discos de 26" fixo liso	unidade	5.112,75	5.312,75	5.340,00	5.475,00
Arado de 4 discos de 26" fixo liso	unidade	5.189,75	5.564,75	5.588,25	5.724,33
Caminhão Cargo 1317 diesel	unidade	125.000,00	125.000,00	125.000,00	125.000,00
Caminhão, F 4000, diesel	unidade	83.000,00	83.000,00	85.000,00	85.000,00
Caminhão Mercedes Benz 1315	unidade	142.000,00	142.000,00	142.000,00	141.614,00
Caminhão Mercedes Benz 3340 K	unidade	395.000,00	395.000,00	395.000,00	363.687,00
Caminhonete F 250, diesel, 6 cil. c/caçamba	unidade	84.000,00	100.000,00	108.000,00	108.000,00
Carreta 4t s/carroc., s/pneus, s/freio, c/mola	unidade	3.892,25	4.242,25	4.257,50	4.360,00
Colhedora JM 350 p/milho, acima de 40cv	unidade	27.047,00	26.216,86	28.022,48	27.433,73
Colhedora MF 3640 p/grão, s/plataforma, c/cilindro batedor de alta inércia	unidade	336.972,00	336.972,00	339.472,00	339.472,00
Colhedora MF 5650 p/grão, s/plataforma, c/cilindro batedor de alta inércia	unidade	357.268,00	357.268,00	359.768,00	359.768,00
Conjunto de pulverizador mecanizado (jatão super 600)	unidade	23.717,00	23.717,00	24.983,50	24.983,50
Cultivador de 9 enxadas	unidade	3.286,50	3.577,00	3.716,25	4.091,67
Grade de 24 discos de 18"	unidade	4.669,75	5.023,50	5.165,00	5.583,33
Grade de 28 discos de 18"	unidade	5.625,00	5.790,50	5.936,50	6.382,00
Motor elétrico 3cv, trifásico, 4 pólos blindado	unidade	435,00	435,00	435,00	435,00
Pivô central	hectare	5.275,00	5.275,00	5.275,00	5.569,00
Plaina traseira	unidade	2.537,00	2.699,50	2.710,75	2.951,00
Plantadora adubadora hidráulica de 3 linhas c/ cabeçalho de 2.650mm	unidade	10.957,05	11.293,73	11.333,73	11.192,16
Plantadora de 8 linhas	unidade	30.610,63	30.766,93	28.689,23	30.033,85
Pulverizador costal, 20 litros	unidade	209,15	209,48	209,71	200,10
Recolhedora de feijão JM 35	unidade	42.655,71	35.000,00	35.000,00	35.000,00
Secador de café, tipo 3	unidade	35.000,00	35.000,00	40.250,00	40.250,00
Semeadora adubadora c/ discos duplos de 17 linhas	unidade	33.585,62	39.112,00	44.063,00	44.063,00
Trator de roda acima de 100cv	unidade	143.917,25	145.042,25	145.082,75	138.579,60
Trator de roda 50cv	unidade	74.229,50	70.819,67	73.153,00	73.153,00
Trator de roda 60 a 70cv	unidade	87.813,25	87.813,25	87.321,50	87.321,50
Trator de roda 70 a 80cv	unidade	93.927,75	94.177,75	93.595,25	91.957,80
Trator de roda 80 a 90cv	unidade	116.977,50	120.477,50	116.332,25	111.310,40
Peças de reposição					
Pneu de caminhão, 825x20, 12 lonas	unidade	546,50	497,00	497,00	497,00
Pneu de caminhão, 900x20, 14 lonas	unidade	560,75	535,25	535,63	537,00
Combustíveis e lubrificantes					
Álcool comum	litro	1,29	1,28	1,27	1,28
Gasolina comum	litro	2,42	2,41	2,41	2,41
Graxa	kg	10,03	10,32	10,32	10,32
Óleo diesel	litro	1,91	2,03	2,03	2,03
Óleo lubrificante	litro	10,33	10,33	10,33	10,33

Fonte: Instituto de Economia Agrícola.

TABELA 22 - Preços Médios Pagos pela Agricultura, Cidade de São Paulo, Maio a Agosto de 2008
(em real) (continua)

Especificação	Unidade	Maio	Junho	Julho	Agosto
Defensivos					
Acaricidas					
Omite 720 CE	litro	30,37	31,91	32,20	33,05
Sipcatin 500 SC	litro	90,33	89,75	89,91	88,37
Vertimec 18 CE	5 litros	373,31	374,92	359,81	316,19
Formicidas					
Mirex - S	1/2kg	4,21	4,21	4,21	4,03
Fungicidas					
Bayfidan CE	litro	86,76	88,85	89,94	87,80
Cercobin 700 PM	5kg	221,55	222,09	210,67	191,27
Dithane NT	kg	17,67	17,51	17,63	17,84
Manzate 800	cx.25kg	397,50	408,80	395,76	377,92
Oxicloreto de cobre 50%	kg	22,31	22,76	22,96	24,24
Tilt	litro	115,54	110,31	93,23	86,79
Herbicidas					
DMA 806 BR	20 litros	360,26	360,52	350,77	362,64
Gramaxone 200	litro	29,46	29,13	28,55	28,45
Karmex GRDA	5 kg	103,99	102,48	104,19	112,53
Primestra Gold	5 litros	103,00	100,30	100,30	100,69
Roundup Original	5 litros	99,99	107,32	114,79	119,60
Tordon	20 litros	1.021,34	1.003,41	1.011,33	977,09
Inseticidas					
Decis 25 CE	litro	52,58	50,81	50,81	50,87
Folisuper 600 BR	litro	22,85	22,85	23,60	23,80
Furadan 50 G	10kg	67,03	67,30	67,70	66,56
Lorsban 480 BR	litro	26,55	25,85	26,08	26,10
Pounce 384 CE	litro	49,67	47,39	47,72	47,72
Triona	20 litros	102,05	101,42	105,01	105,45
Material de construção					
Areia lavada	m ³	62,94	65,70	67,44	69,28
Caibro de peroba (5x6cm, base 4,40m até 4m)	m ³	2.035,32	2.178,57	2.368,57	2.368,57
Cal hidratada	sc.20kg	6,07	6,44	6,65	6,99
Cimento Portland	sc.50kg	15,51	17,16	17,39	17,53
Fio de cobre, isolamento termoplástica para 70gC, 750V (6,00mm)	rolo 100m	189,00	189,00	180,00	182,00
Folha de porta interna, lisa 35mm de espessura	unidade	70,22	70,50	70,04	70,00
Telha francesa de cerâmica (fosca)	mil	1.055,25	1.055,25	1.038,99	1.073,98
Tijolo comum	mil	199,21	199,21	200,64	200,64
Tubo galvanizado p/água, 3/4", s/costura 26,9mm	metro	18,84	18,84	18,84	28,31
Embalagem					
Saco novo para arroz em casca (60kg)	unidade	2,50	2,50	2,50	2,50
Saco novo para batata (50kg)	unidade	1,56	1,56	1,56	1,56
Saco novo para exportação de café (60kg)	unidade	2,95	2,95	2,95	2,95

Fonte: Instituto de Economia Agrícola.

TABELA 22 - Preços Médios Pagos pela Agricultura, Cidade de São Paulo, Maio a Agosto de 2008

		(em real)		(conclusão)	
Especificação	Unidade	Maio	Junho	Julho	Agosto
Alimentos para animais					
Farelinho de trigo	kg	0,44	0,47	0,51	0,56
Farelo de algodão 28%	kg	0,51	0,59	0,64	0,69
Farelo de arroz cru	kg	0,43	0,45	0,45	0,43
Farelo de soja 46%	kg	0,71	0,79	0,84	0,76
Refinasil	kg	0,44	0,43	0,46	0,48
Sal comum grosso	kg	0,47	0,47	0,45	0,46
Sal mineral	kg	6,40	6,40	6,40	6,40
Uréia pecuária	kg	2,45	2,45	2,45	2,55
Ração para ave					
Corte crescimento	kg	1,41	1,41	1,46	1,46
Corte inicial	kg	1,48	1,48	1,53	1,53
Postura crescimento	kg	1,30	1,30	1,30	1,30
Postura (gaiola)	kg	1,27	1,27	1,30	1,30
Ração para bovino					
Inicial	kg	1,06	1,06	1,08	1,08
Lactação	kg	1,10	1,10	1,18	1,18
Novilha e vaca seca	kg	0,95	0,95	0,96	0,96
Reprodução	kg	1,23	1,23	1,25	1,25
Ração para suíno					
Crescimento	kg	0,98	0,98	0,98	0,98
Engorda, acabamento, terminação e final	kg	1,19	1,19	1,23	1,23
Inicial	kg	1,45	1,45	1,49	1,49
Lactação	kg	1,26	1,26	1,30	1,30
Reprodução	kg	1,55	1,55	1,63	1,63
Concentrado para ave					
Corte crescimento	kg	1,35	1,35	1,35	1,35
Corte final	kg	1,35	1,35	1,35	1,35
Corte inicial	kg	1,40	1,40	1,40	1,40
Postura crescimento	kg	1,09	1,09	1,09	1,09
Concentrado para suíno					
Engorda	kg	1,21	1,21	1,21	1,21
Reprodução	kg	1,12	1,12	1,12	1,12

Fonte: Instituto de Economia Agrícola.

TABELA 23 - Preços Médios Pagos pela Agricultura, Cidade de São Paulo, Setembro a Dezembro de 2008

		(em real)				(continua)
Especificação	Unidade	Setembro	Outubro	Novembro	Dezembro	
Fertilizantes e corretivos						
Calcário dolomítico	tonelada	47,00	47,00	47,00	47,00	
Cloreto de potássio	tonelada	2.177,91	2.270,40	2.419,26	2.415,02	
Nitrocálcio	tonelada	1.120,00	1.475,00	1.667,00	1.805,33	
Sulfato de amônia	tonelada	1.340,00	1.332,48	1.293,26	1.240,03	
Superfosfato simples	tonelada	1.333,17	1.242,56	1.167,18	1.158,18	
Termofosfato	tonelada	1.561,06	1.624,75	1.701,33	1.715,61	
Uréia	tonelada	2.057,92	2.130,00	1.947,54	1.820,39	
Formulados						
02-30-10	tonelada	2.089,47	2.166,33	1.866,97	1.655,30	
03-15-15	tonelada	1.607,48	1.677,91	1.490,81	1.399,48	
04-14-08	tonelada	1.461,29	1.501,77	1.395,88	1.385,51	
04-20-20	tonelada	1.972,62	2.076,11	1.848,45	1.713,11	
04-30-10	tonelada	2.100,90	2.152,85	1.915,09	1.741,59	
04-30-16	tonelada	2.317,19	2.438,19	2.124,81	1.883,48	
05-25-25	tonelada	2.368,10	2.515,64	2.264,55	2.070,88	
10-10-10	tonelada	1.592,29	1.611,49	1.520,33	1.458,13	
12-06-12	tonelada	1.499,93	1.577,17	1.420,95	1.356,06	
14-07-28	tonelada	1.934,75	2.135,22	2.030,76	1.925,56	
19-10-19	tonelada	2.038,32	2.171,48	1.875,33	1.670,99	
20-05-20	tonelada	1.926,56	2.080,45	1.980,90	1.925,03	
Sementes						
Amendoim	kg	4,00	4,00	4,00	4,00	
Arroz	kg	1,25	1,25	1,25	1,25	
Feijão	kg	8,00	8,22	7,97	7,97	
Milho	kg	5,45	5,76	6,24	6,30	
Soja	kg	2,08	2,08	2,08	2,08	
Sorgo	kg	11,71	11,18	11,84	11,58	
Tomate	kg	513,05	521,53	518,93	518,93	
Trigo	kg	1,35	1,35	1,35	1,35	
Vacinas e medicamentos						
Agrovet	cx.25 ampolas	279,45	279,45	289,13	279,45	
Biocid	litro	43,81	43,81	44,23	44,27	
Creolina	litro	22,23	22,24	21,82	21,82	
Lepecid	300ml	5,81	5,81	5,81	5,74	
Neguvon + assuntol	kg	125,40	125,40	125,40	128,50	
Neguvon pó	500g	61,10	61,10	61,18	62,18	
Pentabiótico veterinário	cx.25 frascos	228,00	228,00	217,62	219,49	
Ripercol injetável	250ml	16,60	16,60	16,27	16,27	
Triatox	litro	45,53	45,53	45,04	46,67	
Vacina contra aftosa	dose	1,51	1,51	1,40	1,40	
Vacina contra carbúnculo sintomático	100ml	10,00	10,00	10,00	10,00	

Fonte: Instituto de Economia Agrícola.

TABELA 23 - Preços Médios Pagos pela Agricultura, Cidade de São Paulo, Setembro a Dezembro de 2008

Especificação	(em real)				(continua)
	Unidade	Setembro	Outubro	Novembro	Dezembro
Máquinas, veículos e implementos					
Arado de 3 discos de 26" fixo liso	unidade	5.514,67	5.766,80	5.718,11	5.718,11
Arado de 4 discos de 26" fixo liso	unidade	5.772,00	6.343,20	6.284,77	6.284,77
Caminhão Cargo 1317 diesel	unidade	127.000,00	127.000,00	118.000,00	108.000,00
Caminhão F 4000 diesel	unidade	87.000,00	87.000,00	86.000,00	78.000,00
Caminhão Mercedes Benz 1315	unidade	145.000,00	145.000,00	145.000,00	138.180,00
Caminhão Mercedes Benz 3340 K	unidade	368.000,00	368.000,00	368.000,00	346.210,00
Caminhonete F 250 diesel, 6 cil, c/caçamba	unidade	106.000,00	99.000,00	112.000,00	82.000,00
Carreta 4t s/carroc., s/pneus, s/freio, c/mola	unidade	4.395,00	4.197,00	4.153,95	4.153,95
Colhedora JM 350 p/milho, acima de 40 cv	unidade	27.433,73	23.216,86	23.216,86	23.216,86
Colhedora MF3640 p/grão, s/plat., c/cil.batedo	unidade	335.000,00	335.000,00	335.000,00	335.000,00
Colhedora MF5650 p/grão s/plat.c/cil.alta inér	unidade	350.000,00	284.000,00	284.000,00	284.000,00
Conj.de pulverizador mecanizado (jatão super 600)	unidade	24.983,50	22.591,75	22.591,75	22.591,75
Cultivador de 9 enxadas	unidade	4.124,00	3.614,40	3.574,53	3.574,53
Grade de 24 discos de 18"	unidade	5.631,67	6.279,00	6.219,55	6.219,55
Grade de 28 discos de 18"	unidade	6.433,67	7.010,20	6.946,65	6.946,65
Motor elétrico 3cv, trifásico, 4 pólos, blindado	unidade	435,00	435,00	507,00	507,00
Pivô central	hectare	5.902,50	5.902,50	5.837,50	5.837,50
Plaina traseira	unidade	2.975,67	2.785,40	2.755,16	2.755,16
Plantadora adubadora hidr.3 linhas	unidade	11.239,97	10.993,31	10.927,97	10.927,97
Plantadora de 8 linhas	unidade	30.033,85	30.033,85	30.033,85	30.033,85
Pulverizador costal, 20 litros	unidade	203,31	215,21	220,02	226,45
Recolhedora de feijão JM 35	unidade	35.000,00	35.000,00	35.000,00	35.000,00
Secador de café, tipo 3	unidade	40.250,00	40.250,00	40.250,00	40.250,00
Semeadora adubadora c/discos duplos de 17 linhas	unidade	44.063,00	43.321,00	43.321,00	43.321,00
Trator de roda acima de 100 cv	unidade	125.429,25	121.646,83	121.490,49	118.246,33
Trator de roda 50 cv	unidade	64.275,00	62.399,19	61.616,73	56.646,66
Trator de roda 60 a 70 cv	unidade	81.475,00	79.312,82	78.616,18	78.616,18
Trator de roda 70 a 80 cv	unidade	87.039,50	87.048,58	86.965,82	83.957,73
Trator de roda 80 a 90 cv	unidade	105.412,00	103.140,27	102.393,97	100.090,76
Peças de Reposição					
Pneu de caminhão, 825x20, 12 lonas	unidade	533,00	538,00	566,50	538,00
Pneu de caminhão, 900x20, 14 lonas	unidade	543,13	617,32	612,11	613,36
Combustíveis e Lubrificantes					
Álcool comum	litro	1,31	1,33	1,33	1,33
Gasolina comum	litro	2,42	2,42	2,42	2,43
Graxa	kg	10,96	10,96	10,96	10,96
Oleo diesel	litro	2,04	2,04	2,04	2,08
Oleo lubrificante	litro	10,33	10,33	10,33	10,33

Fonte: Instituto de Economia Agrícola.

TABELA 23 - Preços Médios Pagos pela Agricultura, Cidade de São Paulo, Setembro a Dezembro de 2008

	(em real)	(continua)			
Especificação	Unidade	Setembro	Outubro	Novembro	Dezembro
Defensivos					
Acaricidas					
Omite 720 CE	litro	33,72	33,25	32,58	34,83
Sipcatin 500 SC	litro	87,67	88,71	91,97	93,64
Vertimec 18 CE	5 litros	322,30	339,95	340,65	360,62
Formicidas					
Mirex - S	1/2kg	4,32	4,87	4,48	4,18
Fungicidas					
Bayfidan CE	litro	90,13	87,16	88,86	88,45
Cercobin 700 PM	5kg	194,83	194,84	196,79	217,38
Dithane NT	kg	20,40	21,31	22,31	26,50
Manzate 800	cx.25kg	402,75	457,75	493,13	489,75
Oxicloreto de cobre 50%	kg	24,92	22,58	22,24	23,22
Tilt	litro	92,78	92,78	91,82	98,66
Herbicidas					
DMA 806 BR	20 litros	350,87	358,56	348,50	367,94
Gramoxone 200	litro	28,91	29,01	29,21	29,84
Karmex GRDA	5 kg	105,73	105,91	109,87	116,39
Primestra Gold	5 litros	101,38	104,63	106,13	110,30
Roundup Original	5 litros	121,35	122,06	132,68	136,30
Tordon	20 litros	1.008,99	1.064,76	1.014,43	1.007,01
Inseticidas					
Decis 25 CE	litro	51,22	52,74	52,13	54,55
Folisuper 600 BR	litro	23,58	22,10	23,55	25,26
Furadan 50 G	10kg	66,45	62,25	62,52	66,76
Lorsban 480 BR	litro	28,64	26,66	25,68	27,35
Pounce 384 CE	litro	47,72	47,72	49,29	54,33
Triona	20 litros	109,46	112,54	116,87	127,72
Material de construção					
Areia lavada	m³	71,31	74,03	75,19	77,74
Caibro de peroba (5x6cm,base 4,40m até 4m)	m³	2.337,82	2.534,04	2.534,04	2.680,07
Cal hidratada	sc.20kg	7,13	7,21	7,39	7,45
Cimento Portland	sc.50kg	18,04	18,41	21,64	21,75
Fio de cobre, isolamento termoplástica para 70gC, 750V (6,00mm)	rolo 100m	176,00	173,00	173,00	167,00
Folha de porta interna, lisa 35mm de espessura	unidade	70,00	74,62	74,71	75,20
Telha francesa de cerâmica (fosca)	mil	1.073,98	1.087,09	1.102,49	1.102,49
Tijolo comum	mil	197,79	205,93	215,07	215,07
Tubo galvanizado p/água, ¾", s/costura 26,9mm	metro	28,31	29,17	29,17	29,17
Embalagem					
Saco novo para arroz em casca (60kg)	unidade	2,50	2,50	2,50	2,50
Saco novo para batata (50kg)	unidade	1,56	1,60	1,60	1,60
Saco novo para exportação de café (60kg)	unidade	2,95	3,05	3,05	3,05

Fonte: Instituto de Economia Agrícola.

TABELA 23 - Preços Médios Pagos pela Agricultura, Cidade de São Paulo, Setembro a Dezembro de 2008

		(em real)		(conclusão)	
Especificação	Unidade	Setembro	Outubro	Novembro	Dezembro
Alimentos para animais					
Farelinho de trigo	kg	0,54	0,46	0,42	0,45
Farelo de algodão 28%	kg	0,69	0,56	0,55	0,55
Farelo de arroz cru	kg	0,44	0,44	0,43	0,40
Farelo de soja 46%	kg	0,78	0,80	0,80	0,83
Refinasil	kg	0,37	0,33	0,31	0,31
Sal comum grosso	kg	0,40	0,39	0,38	0,37
Sal mineral	kg	6,39	6,40	6,39	6,40
Uréia pecuária	kg	2,34	2,07	2,05	2,31
Ração para ave					
Corte crescimento	kg	1,37	1,37	1,25	1,25
Corte inicial	kg	1,47	1,47	1,31	1,30
Postura crescimento	kg	1,05	1,03	1,02	1,00
Postura (gaiola)	kg	1,29	1,29	1,29	1,29
Ração para bovino					
Inicial	kg	1,01	1,01	0,92	0,92
Lactação	kg	1,18	1,18	0,97	0,97
Novilha e vaca seca	kg	0,96	0,96	0,96	0,96
Reprodução	kg	1,25	1,25	1,07	1,07
Ração para suíno					
Crescimento	kg	1,04	1,04	1,04	1,04
Engorda, acabamento, terminação e final	kg	1,17	1,16	1,15	1,15
Inicial	kg	1,37	1,35	1,34	1,34
Lactação	kg	1,18	1,15	1,15	1,15
Reprodução	kg	1,63	1,63	1,63	1,63
Concentrado para ave					
Corte crescimento	kg	1,32	1,28	1,28	1,28
Corte final	kg	1,35	1,35	1,21	1,21
Corte inicial	kg	1,40	1,36	1,35	1,35
Postura crescimento	kg	1,06	1,03	1,02	1,02
Concentrado para suíno					
Engorda	kg	1,21	1,21	1,17	1,17
Reprodução	kg	1,12	1,12	1,12	1,12

Fonte: Instituto de Economia Agrícola.

TABELA 24 - Índices Mensais de Preços Recebidos pelos Agricultores Paulistas, Índices de Preços Pagos, Índices de Paridade e Índices no Varejo, Janeiro a Dezembro de 2008

(Base: ago./94 = 100)

Mês	IPRV	IPRA	IPR	IPP	IPPF	IPPD
Jan.	526,14	346,10	469,10	409,07	416,60	373,96
Fev.	515,17	347,31	463,41	412,06	421,74	370,94
Mar.	524,41	356,26	473,04	417,95	428,46	374,37
Abr.	519,76	361,78	472,97	429,45	439,07	387,82
Mai	532,94	386,17	492,09	443,97	452,73	404,14
Jun.	546,03	410,20	510,82	458,79	465,20	424,86
Jul.	555,03	424,00	522,38	469,46	470,88	449,11
Ago.	522,11	419,71	500,59	470,25	474,63	440,60
Set.	519,02	407,63	493,52	474,10	479,66	440,71
Out.	509,31	394,81	482,04	479,52	485,80	443,78
Nov.	499,88	385,30	472,15	473,95	479,29	441,24
Dez.	501,31	373,86	467,98	465,41	471,81	429,78

Mês	Índice de Paridade					
	IPR/IPP (x100)	IPR/IPPF (x100)	IPCMV	IPCMA	IPCMT	IPCA
Jan.	114,67	112,60	235,14	273,92	253,10	294,37
Fev.	112,46	109,88	237,82	272,83	254,47	295,82
Mar.	113,18	110,40	239,53	275,31	256,50	297,24
Abr.	110,13	107,72	245,21	274,40	259,94	298,87
Mai	110,84	108,69	255,95	282,77	270,16	301,23
Jun.	111,34	109,81	262,42	304,26	282,10	303,46
Jul.	111,27	110,94	266,99	308,09	286,50	305,07
Ago.	106,45	105,47	263,41	307,85	284,03	305,92
Set.	104,10	102,89	257,93	309,94	280,99	306,72
Out.	100,53	99,23	258,55	309,26	281,16	308,10
Nov.	99,62	98,51	257,80	312,66	281,87	309,21
Dez.	100,55	99,19	246,74	308,81	272,51	310,07

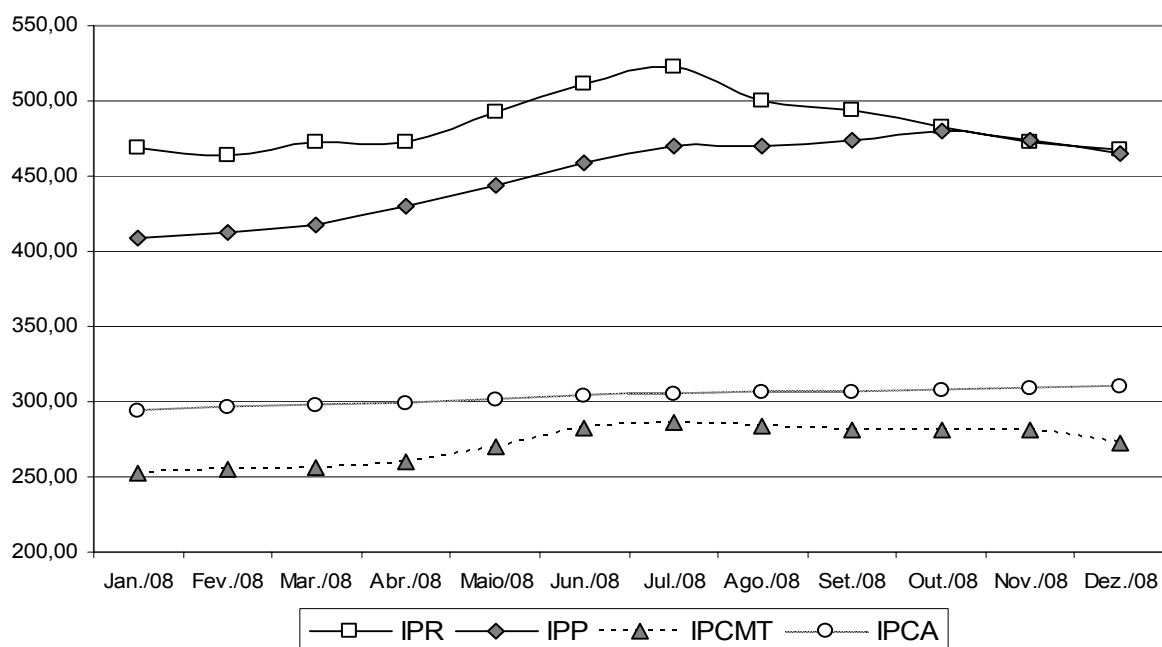

¹As siglas constantes nesta tabela encontram-se nas convenções da página 4.

Fonte: Instituto de Economia Agrícola.

TABELA 25 - Índices Mensais de Preços Pagos pela Agricultura Paulista, Janeiro a Dezembro de 2008
(Base: ago./94=100)

Mês	Índice de preços de insumos adquiridos fora do setor agrícola						
	Máquinas e equipamentos			Adubo e corretivo	Frete	Adubo mais frete	Defensivo
	Aquisição	Reparo	Total				
Jan.	290,44	498,21	336,53	575,14	295,70	541,43	241,14
Fev.	292,40	499,29	338,40	601,13	296,18	563,51	242,05
Mar.	295,49	508,45	342,65	630,04	296,47	587,94	243,21
Abr.	295,57	508,22	342,68	689,04	296,64	637,48	243,80
Mai	298,13	508,80	344,99	767,60	308,45	705,40	242,54
Jun.	304,06	495,07	347,75	813,91	311,38	744,34	238,24
Jul.	307,66	495,14	350,84	833,47	316,56	761,67	238,97
Ago.	305,65	495,64	349,21	832,16	317,75	760,88	239,08
Set.	302,08	512,24	349,14	852,00	318,01	777,26	243,04
Out.	297,06	542,11	349,98	889,61	318,90	808,33	242,12
Nov.	297,79	551,76	352,20	818,14	320,02	750,22	244,55
Dez.	281,91	541,12	336,46	770,82	319,71	711,13	258,32

Mês	Índice de preços de insumos adquiridos fora do setor agrícola						
	Vacina e Medicamento	Combustível e lubrificante	Embalagem	Serviço comprado	Construção e reparo	Alimento industrial p/ animal	IPPF
Jan.	220,11	520,34	347,31	284,02	399,57	355,50	416,60
Fev.	220,20	520,70	347,31	284,02	396,40	358,33	421,74
Mar.	219,86	520,70	347,31	284,02	398,19	357,34	428,46
Abr.	220,78	520,70	347,31	284,02	403,66	358,29	439,07
Mai	222,91	521,13	347,31	284,02	407,26	357,66	452,73
Jun.	222,91	543,57	347,31	284,02	420,24	370,98	465,20
Jul.	222,24	543,56	347,31	284,02	424,81	390,78	470,88
Ago.	222,24	543,57	347,31	288,92	454,49	399,00	474,63
Set.	213,08	547,37	347,31	314,35	455,43	396,00	479,66
Out.	213,09	547,41	354,27	314,35	469,94	377,22	485,80
Nov.	207,07	547,41	354,27	314,35	484,36	373,11	479,29
Dez.	208,35	555,06	354,27	314,35	488,51	374,83	471,81

Mês	Índice de preços de insumos adquiridos dentro do setor agrícola						
	Animal			Alimento <i>in natura</i> p/ animal	Semente	IPPD	IPP
	Produção	Trabalho	Total				
Jan.	276,23	603,43	277,39	439,43	399,80	373,96	409,07
Fev.	279,69	607,25	280,85	403,18	399,80	370,94	412,06
Mar.	293,11	649,05	294,36	399,19	390,53	374,37	417,95
Abr.	310,63	672,14	311,92	382,44	406,98	387,82	429,45
Mai	337,38	724,32	338,77	392,97	407,99	404,14	443,97
Jun.	370,97	729,20	372,38	380,16	422,24	424,86	458,79
Jul.	379,69	721,00	381,08	396,14	458,90	449,11	469,46
Ago.	372,82	709,71	374,19	367,78	460,37	440,60	470,25
Set.	367,69	714,92	369,07	355,31	473,28	440,71	474,10
Out.	376,07	746,28	377,51	342,21	476,57	443,78	479,52
Nov.	375,42	760,93	376,89	320,56	482,94	441,24	473,95
Dez.	354,61	764,80	356,08	319,54	482,20	429,78	465,41

Fonte: Instituto de Economia Agrícola.

TABELA 26 - Indicadores de Conjuntura Agropecuária, Estado de São Paulo, Janeiro a Abril de 2008
(continua)

Indicador econômico-financeiro ¹	Unidade	Janeiro	Fevereiro	Março	Abril
IGP-DI	-	374,139	375,558	378,194	382,414
IPCA	-	294,370	295,820	297,240	298,870
IPR	-	469,100	463,410	473,040	472,970
IPR-Produtos vegetais	-	526,140	515,170	524,410	519,760
IPR-Produtos animais	-	346,100	347,310	356,260	361,780
IPP	-	409,070	412,060	417,950	429,450
IPP-Adubo	-	575,140	601,130	630,040	689,040
IPP-Defensivo	-	241,140	242,050	243,210	243,800
IPP-Máquina	-	336,530	338,400	342,650	342,680
IPP-Combustível	-	520,340	520,700	520,700	520,700
IPP-Frete	-	295,700	296,180	296,470	296,640
Salário mínimo	R\$	380,00	380,00	415,00	415,00
Dólar comercial	R\$	1,760	1,683	1,749	1,687
Dólar paralelo	R\$	2,000	1,950	1,900	1,900
Poupança	%	0,6015	0,5244	0,5411	0,5960
Taxa referencial de juros	%	0,1010	0,0243	0,0409	0,0955
Relação de troca ²	Unidade	Janeiro	Fevereiro	Março	Abril
Algodão/adubo	15kg/t	79,0	81,2	85,9	96,9
Arroz/adubo	sc.60kg/t	32,6	31,1	31,9	36,2
Café/adubo	sc.60kg/t	5,3	5,2	5,3	5,9
Cana-de-açúcar/adubo	t/t	43,8	45,0	45,8	48,6
Feijão/adubo	sc.60kg/t	4,7	5,1	6,2	8,2
Laranja/adubo	cx.40,8kg/t	89,9	98,0	98,3	116,8
Milho/adubo	sc.60kg/t	33,4	38,0	39,9	47,5
Soja/adubo	sc.60kg/t	38,9	39,5	41,7	48,9
Milho/soja	sc./sc.	1,4	1,6	1,7	1,7
Milho/trator	sc./u.	2.869	3.185	3.264	3.442
Soja/trator	sc./u.	2.105	1.974	1.954	2.039
Trigo/adubo	t/t	2,5	2,4	2,3	2,4
Boi gordo/boi magro	cab./cab.	1,7	1,7	1,7	1,6
Boi gordo/bezerro	cab./cab.	3,0	2,9	2,9	2,8
Leite B/ração	kg/l	0,6	0,6	0,7	0,7
Leite C/vaca leiteira	l/cab.	1.428	1.421	1.405	1.438
Frango/ração	kg/kg	1,1	1,0	1,0	1,0
Ovo/ração	kg/dz.	1,0	1,2	1,3	1,1
Suíno/ração	kg/kg	2,8	2,7	2,9	2,8
Índice de paridade	-	114,67	112,46	113,18	110,13

¹IGP-DI, IPR e IPP com base em ago./94 = 100, Dólar: média das cotações diárias de venda. Poupança: rendimento do dia 1º do mês, creditado no 1º dia útil do mês seguinte.

²Produtos vegetais (e leite C): quantidade de produto necessária para adquirir uma tonelada de adubo, um trator ou uma vaca leiteira. Relação milho/soja: número de sacos de milho equivalente, em valor, a um saco de soja. Produtos animais: número de cabeças de boi magro ou bezerro ou quilogramas de ração necessários para compra de uma unidade de produto (um boi gordo, 1 litro de leite B, 1kg de frango, 1 dúzia de ovos ou 1kg de suíno). Índice de paridade: IPR/IPPx100.

Fonte: Elaborada pelo Instituto de Economia Agrícola, com base em dados próprios e de outras instituições.

TABELA 26 - Indicadores de Conjuntura Agropecuária, Estado de São Paulo, Maio a Agosto de 2008
(continua)

Indicador econômico-financeiro ¹	Unidade	Maio	Junho	Julho	Agosto
IGP-DI	-	389,585	396,954	401,406	399,870
IPCA	-	301,230	303,460	305,070	305,920
IPR	-	492,090	510,820	522,380	500,590
IPR-Produtos vegetais	-	532,940	546,030	555,030	522,110
IPR-Produtos animais	-	386,170	410,200	424,000	419,710
IPP	-	443,970	458,790	469,460	470,250
IPP-Adubo	-	767,600	813,910	833,470	832,160
IPP-Defensivo	-	242,540	238,240	238,970	239,080
IPP-Máquina	-	344,990	347,750	350,840	349,210
IPP-Combustível	-	521,130	534,570	543,560	543,570
IPP-Frete	-	308,480	311,380	316,560	317,750
Salário mínimo	R\$	415,00	415,00	415,00	415,00
Dólar comercial	R\$	1,629	1,591	1,567	1,634
Dólar paralelo	R\$	1,850	1,820	1,750	1,820
Poupança	%	0,5740	0,6152	0,6924	0,6582
Taxa referencial de juros	%	0,0736	0,1146	0,1914	0,1574
Relação de troca ²	Unidade	Maio	Junho	Julho	Agosto
Algodão/adubo	15kg/t	106,8	104,1	105,3	108,3
Arroz/adubo	sc.60kg/t	34,6	37,4	37,3	36,4
Café/adubo	sc.60kg/t	6,8	7,5	7,9	8,2
Cana-de-açúcar/adubo	t/t	53,7	59,6	63,4	64,0
Feijão/adubo	sc.60kg/t	9,7	8,2	8,7	9,0
Laranja/adubo	cx.40,8kg/t	129,0	137,5	126,5	145,6
Milho/adubo	sc.60kg/t	51,4	58,4	57,0	62,4
Soja/adubo	sc.60kg/t	54,6	50,8	48,7	55,3
Milho/soja	sc./sc.	1,7	1,8	1,8	1,8
Milho/trator	sc./u.	3.464	3.596	3.379	3.722
Soja/trator	sc./u.	2.075	1.947	1.851	2.124
Trigo/adubo	t/t	2,6	2,7	2,7	3,4
Boi gordo/boi magro	cab./cab.	1,6	1,6	1,6	1,6
Boi gordo/bezerro	cab./cab.	2,6	2,6	2,6	2,6
Leite B/ração	kg/l	0,7	0,7	0,7	0,7
Leite C/vaca leiteira	l/cab.	1.392	1.469	1.502	1.570
Frango/ração	kg/kg	1,2	1,2	1,2	1,3
Ovo/ração	kg/dz.	1,2	1,1	1,2	1,2
Suíno/ração	kg/kg	3,0	3,2	3,3	3,2
Índice de paridade	-	110,84	111,34	111,27	106,45

¹IGP-DI, IPR e IPP com base em ago./94 = 100, Dólar: média das cotações diárias de venda. Poupança: rendimento do dia 1º do mês, creditado no 1º dia útil do mês seguinte.

²Produtos vegetais (e leite C): quantidade de produto necessária para adquirir uma tonelada de adubo, um trator ou uma vaca leiteira. Relação milho/soja: número de sacos de milho equivalente, em valor, a um saco de soja. Produtos animais: número de cabeças de boi magro ou bezerro ou quilogramas de ração necessários para compra de uma unidade de produto (um boi gordo, 1 litro de leite B, 1kg de frango, 1 dúzia de ovos ou 1kg de suíno). Índice de paridade: IPR/IPPx100.

Fonte: Elaborada pelo Instituto de Economia Agrícola, com base em dados próprios e de outras instituições.

TABELA 26 - Indicadores de Conjuntura Agropecuária, Estado de São Paulo, Setembro a Dezembro de 2008

(conclusão)					
Indicador econômico-financeiro ¹	Unidade	Setembro	Outubro	Novembro	Dezembro
IGP-DI	-	401,327	405,707	405,982	404,185
IPCA	-	306,720	308,100	309,209	310,075
IPR	-	493,520	482,040	472,150	467,980
IPR-Produtos vegetais	-	519,020	509,310	499,880	501,310
IPR-Produtos animais	-	407,630	394,810	385,300	373,860
IPP	-	474,100	479,520	473,950	465,410
IPP-Adubo	-	852,000	889,610	818,140	770,820
IPP-Defensivo	-	243,040	242,120	244,550	258,320
IPP-Máquina	-	349,140	349,980	352,200	336,460
IPP-Combustível	-	547,370	547,410	547,410	555,060
IPP-Frete	-	318,010	318,900	320,020	319,710
Salário mínimo	R\$	415,00	415,00	415,00	415,00
Dólar comercial	R\$	1,914	2,115	2,333	2,337
Dólar paralelo	R\$	2,050	2,220	2,250	2,500
Poupança	%	0,6980	0,7519	0,6626	0,7160
Taxa referencial de juros	%	0,1970	0,2506	0,1618	0,2149
Relação de troca ²	Unidade	Setembro	Outubro	Novembro	Dezembro
Algodão/adubo	15kg/t	110,3	115,7	101,9	101,2
Arroz/adubo	sc.60kg/t	36,1	35,3	33,7	35,1
Café/adubo	sc.60kg/t	8,0	8,7	8,3	7,8
Feijão/adubo	sc.60kg/t	64,2	68,3	63,9	61,4
Cana-de-açúcar/adubo	t/t	8,6	9,0	12,3	12,5
Laranja/adubo	cx.40,8kg/t	158,7	174,9	160,7	171,4
Milho/adubo	sc.60kg/t	65,4	70,6	71,4	71,5
Soja/adubo	sc.60kg/t	55,1	58,7	51,7	46,2
Milho/soja	sc./sc.	1,9	2,0	2,1	2,1
Milho/trator	sc./u.	3.647	3.731	4.023	4.054
Soja/trator	sc./u.	1.936	1.909	1.911	1.927
Trigo/adubo	t/t	4,4	4,7	4,2	3,9
Boi gordo/boi magro	cab./cab.	1,6	1,7	1,6	1,6
Boi gordo/bezerro	cab./cab.	2,7	2,7	2,6	2,7
Leite B/ração	kg/l	0,6	0,6	0,7	0,7
Leite C/vaca leiteira	l/cab.	1.648	1.756	1.780	1.819
Frango/ração	kg/kg	1,3	1,2	1,4	1,3
Ovo/ração	kg/dz.	1,1	1,0	1,0	1,0
Suíno/ração	kg/kg	3,5	3,7	3,2	3,2
Índice de paridade	-	104,10	100,53	99,62	100,55

¹IGP-DI, IPR e IPP com base em ago./94 = 100, Dólar: média das cotações diárias de venda. Poupança: rendimento do dia 1º do mês, creditado no 1º dia útil do mês seguinte.

²Produtos vegetais (e leite C): quantidade de produto necessária para adquirir uma tonelada de adubo, um trator ou uma vaca leiteira. Relação milho/soja: número de sacos de milho equivalente, em valor, a um saco de soja. Produtos animais: número de cabeças de boi magro ou bezerro ou quilogramas de ração necessários para compra de uma unidade de produto (um boi gordo, 1 litro de leite B, 1kg de frango, 1 dúzia de ovos ou 1kg de suíno). Índice de paridade: IPR/IPPx100.

Fonte: Elaborada pelo Instituto de Economia Agrícola, com base em dados próprios e de outras instituições.

TABELA 27 - Preços Médios¹ de Defensivos Pagos pela Agricultura das Principais Regiões Consumidoras do Estado de São Paulo, Janeiro, Abril, Agosto e Outubro de 2008

(continua)

Produto	Ingrediente ativo	Unidade	Jan.	Abr.	Ago.	Out.
Inseticida						
Actara 250 WG	Thiametoxam	100g	28,86	29,74	29,76	30,31
Arrivo 200 CE	Cipermetrina	1 l	30,25	31,62	31,30	30,97
Blitz	Fipronil	500g	3,40	3,37	3,50	3,48
Cartap BR 500	Cloridrato de Cartape	1kg	32,54	35,28	36,67	40,16
Confidor 700 WG	Imidacloprido	30g	15,96	15,34	14,92	15,07
Cropstar	Imidacloprido+Tiodicarbe	5 l	806,04	834,59	890,97	930,67
Cruiser 350 FS	Tiametoxam	1 l	416,33	415,73	414,44	433,64
Cypritrin 250 CE	Cipermetrina	1 l	27,59	25,12	23,59	24,41
Danimen 300 EC	Fenpropathrin	1 l	83,87
Decis 25 CE	Deltamethrin	1 l	37,92	37,83	39,03	40,44
Dimetoato 500 CE	Dimetoato	1 l	17,04	16,49	17,87	17,73
Dimilin	Diffubenzurom	500g	52,57	51,14	48,46	48,79
Dipel WP	Bacillus thuringiensis	500g	30,81	28,37	25,37	28,01
Engeo Pleno	Lambdacialotri-	1 l	...	110,66	118,32	122,82
Evidence	Imidacloprido	20 l	1.828,93	1.941,54	1.912,93	1.973,93
Folisuper 600 BR	Parationa Metflica	1 l	17,75	17,78	18,29	18,09
Furadan 50 G	Carbofuran	10kg	59,16	57,93	57,91	61,13
Furadan 350 TS	Carbofuran	1 l	38,82	37,10	38,18	36,99
Futur 300	Tiodicarbe	5 l	483,04	540,34	558,26	595,09
Gallaxy 100 EC	Novalurom	1 l	80,85	82,31	81,27	80,68
Gaucho FS	Imidacloprido	1 l	419,35	433,94	455,49	467,01
Lannate BR	Metomil	1 l	18,96	19,30	19,20	19,54
Lorsban 480 BR	Clorpirifós	1 l	21,78	21,82	22,29	22,43
Match CE	Lufenuron	1 l	53,30	54,76	55,67	57,39
Mirex-S	Sulfluramida	500g	3,65	3,72	3,82	3,88
Mospilan	Acetamiprido	100g	26,34	25,52	24,96	25,84
Nexide	Gama-Cialotrina	1 l	165,39
Orthene 750 BR	Acefato	500g	17,04	16,91	17,26	17,47
Polytrin 400/40 CE	Profenofós+Cipermetrina	1 l	37,11	37,05	37,59	38,71
Regent 20 G	Fipronil	1kg	109,44	111,11	113,69	109,03
Regent 800 WG	Fipronil	6kg	3.873,68	3.820,93	3.851,76	3.922,20
Rimon 100 CE	Novalurom	1 l	80,53	80,99	80,53	80,82
Semevin 350	Tiodicarbe	1 l	83,86	86,17	90,45	98,05
Sevin 480 SC	Carbaril	1 l	25,85	26,43	30,04	33,16
Stron	Metamidofós	1 l	15,31	14,94	16,44	18,31
Supracid 400 CE	Methidathion	1 l	25,49	26,58	29,61	31,82
Tamaron BR	Metamidofós	1 l	16,71	17,00	18,66	19,53
Temik 150	Aldicarbe	20kg	367,13	377,18	378,54	364,21
Thiodan CE	Endosulfan	1 l	16,26	16,84	17,80	18,21
Tracer	Spinosad	1 l	473,56	461,49	507,46	543,59
Trigard 750 PM	Ciromazina	15g	16,61	17,43	17,10	16,98
Triona	Óleo Mineral	20 l	88,10	93,03	98,40	103,79
Turbo	Betaciflutrina	1 l	48,59	48,64	50,89	52,65
Verdadero 600 WG	Tiametoxam+Ciproconazol	1kg	432,14	458,84	453,56	476,54

¹O preço representa a média aritmética simples, originária de 18 municípios paulistas em janeiro de 2008 e 34 municípios a partir de abril de 2008, conforme levantamento junto aos revendedores e cooperativas, sob condições de venda no balcão. Fonte: Projeto Instituto de Economia Agrícola (IEA) e Fundação de Desenvolvimento da Pesquisa Agropecuária (FUNDEPAG).

TABELA 27 - Preços Médios¹ de Defensivos Pagos pela Agricultura das Principais Regiões Consumidoras do Estado de São Paulo, Janeiro, Abril, Agosto e Outubro de 2008

(continua)

Produto	Ingrediente ativo	Unidade	Jan.	Abr.	Ago.	Out.
Acaricida						
Acarit	Propargito	1 l	33,08
Borneo	Etoxazol	1,5 l	...	208,17	206,70	204,82
Envidor	Espirodiclofeno	Fr 400 ml	118,30	120,46	123,39	124,17
Kumulus DF	Enxofre	25 kg	74,13	75,56	97,27	108,87
Omite 720 CE	Propargito	1 l	32,13	32,81	34,57	33,75
Savey PM	Hexitiazoxi	30 g	37,98	37,60	37,44	37,91
Sipcatin 500 SC	Cyhexatin	1 l	80,24	86,75	87,62	90,16
Torque 500 SC	Fenbutatin Oxide	1,6 l	66,54	69,24	77,70	73,78
Vertimec 18 CE	Abamectina	5 l	291,76	299,22	292,20	291,18
Fungicida						
Alto 100	Ciproconazol	1 l	92,09	89,89	84,26	83,91
Amistar	Azoxystrobin	100 g	41,37	42,41	42,78	43,64
Antracol 700 PM	Propineb	1 kg	13,64	12,48	13,10	13,21
Bayfidan CE	Triadimenol	1 l	86,30	84,15	86,86	86,50
Baysiston GR	Dissulfotom+Triadimenol	20 kg	251,03	254,93	253,61	243,23
Cercobin 700 PM	Tiofanato Metílico	1 kg	29,55	29,81	27,82	29,87
Cerconil PM	Clorotalonil+Tiofanato Metílico	1 kg	29,43	30,10	28,73	30,44
Comet	Piraclostrobina	1 l	149,23	141,72	142,30	140,64
Curzate BR	Cymoxanil + Mancozeb	1 kg	30,80	29,79	30,41	31,81
Daconil BR	Clorotalonil	1 kg	26,67	26,67	26,66	28,08
Derosal 500 SC	Carbendazim	1 l	29,68	28,54	29,05	28,99
Derosal Plus	Carbendazim+Tiram	1 l	32,23	32,98	37,21	38,10
Dithane NT	Mancozeb	1 kg	13,79	14,32	14,84	15,71
Domark 100 CE	Tetraconazol	1 l	53,51	54,41	54,88	56,24
Euparen M 500 PM	Tolyfluanid	1 kg	67,05	63,39	64,79	66,52
Folicur 200 CE	Tebuconazole	1 l	61,61	54,77	54,97	55,32
Frowncide 500 SC	Fluazinam	1 l	114,42	113,60	117,02	120,25
Kocide WDG	Hidróxido de Cobre	10 kg	215,35	215,24	216,00	227,21
Mertin 400	Trifenil Hidróxido Estanho	1 l	84,65	82,05	84,32	86,56
Opera	Epoxiconazole+Piraclostrobina	1 l	83,73	79,65	81,77	83,36
Opus	Epoxiconazole	1 l	79,44	74,12	77,53	75,79
Orthocide 500	Captan	1 kg	16,40	16,12	17,71	18,07
Priori Xtra	Azoxistrobina+Ciproconazol	1 l	124,45	122,61	127,06	127,83
Protreat	Carbendazim+Tiram	5 l	163,80	163,19	157,56	154,58
Recop	Oxicloreto de Cobre	25 kg	435,07	434,32	447,72	435,14
Ridomil Gold MZ	Metalaxyl-M+Mancozeb	1 kg	61,40	63,58	62,99	62,77
Score	Difenoconazol	1 l	148,89	152,76	157,12	162,61
Sphere	Trifloxistrobina+Ciproconazol	1 l	128,47	131,88	132,69	135,47
Tilt	Propiconazol	1 l	89,88	87,82	84,09	83,18
Vitavax-Thiram 200 SC	Carboxina+Tiram	1 l	36,39	35,91	32,19	31,69
Regulador de crescimento						
Dormex	Cianamida	1 l	44,98	43,32	44,09	46,66
Ethrel 240	Ethephon	1 l	76,22	78,23	79,03	78,52
Moddus	Etil+Trinexapac	5 l	503,84	414,77	455,56	481,64
Stimulate	Cinetina+Ác.giberélico+Ácido 4 - Indol-3-ilbutírico	1 l	85,17	85,90	90,28	88,57

¹O preço representa a média aritmética simples, originária de 18 municípios paulistas em janeiro de 2008 e 34 municípios a partir de abril de 2008, conforme levantamento junto aos revendedores e cooperativas, sob condições de venda no balcão. Fonte: Projeto Instituto de Economia Agrícola (IEA) e Fundação de Desenvolvimento da Pesquisa Agropecuária (FUNDEPAG).

TABELA 27 - Preços Médios¹ de Defensivos Pagos pela Agricultura das Principais Regiões Consumidoras do Estado de São Paulo, Janeiro, Abril, Agosto e Outubro de 2008

(conclusão)						
Produto	Ingrediente ativo	Unidade	Jan.	Abr.	Ago.	Out.
Herbicida						
Ally	Metsulfurom Metílico	10 g	16,33	15,74	14,52	14,79
Aminol 806	2,4-D Amina	20 l	265,91	262,44	265,69	270,95
Amplo	Bentazona+Imazomoxi	1 l	70,67
Atranex 500 SC	Atrazina	5 l	43,28	47,17	49,19	51,62
Basagran 600	Bentazona	5 l	191,98	190,60	179,29	176,22
Boral 500 SC	Sulfentrazone	5 l	475,27	439,86	434,39	437,50
Callisto	Mesotriona	1 l	156,85	157,43	157,62	167,05
Classic	Clorimurum Etilico	300 g	75,80	71,58	64,47	60,61
Cobra	Lactofem	1 l	54,39	58,00	47,98	50,24
Combine 500 SC	Tebuthiuron	5 l	197,32	186,71	176,02	171,34
Diuron Nortox 500 SC	Diuron	5 l	83,80	74,08	75,55	75,78
DMA 806 BR	2,4-D	20 l	264,04	262,55	269,89	269,76
Dual Gold	S-Metolacoloro	5 l	137,09	136,39	143,33	140,47
Finale	Glufosinato de Amônio	1 l	41,74	42,60	44,83	45,99
Flex	Fomesafen	1 l	46,91	47,56	50,39	51,05
Fusilade 250 EW	Fluazifope-p-Butil	1 l	56,36	57,07	57,13	56,81
Gamit	Clomazone	20 l	811,47	793,28	739,15	780,98
Gesapax 500	Ametryne	20 l	190,51	208,77	207,56	219,97
Gesaprim 500	Atrazina	5 l	45,38	47,45	49,32	50,46
Gliz 480 CS	Glifosato	20 l	235,10	253,79	316,21	335,20
Goal BR	Oxyfluorfen	1 l	51,63	51,36	50,82	49,95
Gramoxone 200	Paraquat	1 l	23,75	23,61	23,98	24,12
Herbadox 500 CE	Pendimentalina	1 l	22,29	22,91	22,61	23,67
Herbipax 500 BR	Ametryne	20 l	194,89	196,56	196,74	208,05
Hexaron WG	Diuron+Hexazinone	5 kg	151,03	152,78	157,68	159,11
Karmex GRDA	Diuron	5 kg	93,36	93,88	97,38	101,59
Krismat	Trifloxysulfuron sodium+Ametrina	5 kg	188,76	189,11	188,84	189,01
MSMA Sanachem 720 CS	MSMA	20 l	239,16	238,69	243,20	234,97
Pivot	Imazetapir	5 l	146,38	143,93	133,01	138,42
Plateau	Imazapique	3,5 kg	...	1.420,68	1.362,29	1.448,71
Podium S	Fenoxaprope-p-etílico+Cletodim	1 l	42,89	42,51	46,07	45,78
Primatop SC	Atrazina+Simazina	5 l	51,81	53,60	55,28	58,07
Primestra Gold	Atrazina+S-Metolacoloro	5 l	89,82	90,26	89,98	90,76
Provence 750 WG	Isoxaflutole	150 g	65,59	67,60	66,13	66,23
Roundup Original	Glifosato	1 l	16,59	17,65	21,28	23,00
Roundup Original	Glifosato	5 l	74,95	80,44	100,66	107,54
Roundup Transorb	Glifosato	5 l	98,35	102,25	132,43	142,11
Sanson 40 SC	Nicosulfuron	5 l	291,22	314,85	296,21	294,27
Select 240 CE	Cletodim	1 l	96,06	96,18	95,19	95,01
Sencor 480	Metribuzim	1 l	40,83	41,60	40,85	38,42
Sinerge CE	Clomazone+Ametrina	20 l	462,66	452,39	453,84	489,31
Sumisoya	Flumioxazin	100 g	41,01	38,22	38,51	39,58
Tordon	Picloram+2,4-D	1 l	52,71	51,99	53,42	54,09
Trifluralina Milenia	Trifluralina	5 l	47,04	48,98	51,00	54,70
Trop	Glifosato	5 l	59,90	66,20	80,68	85,76
Velpar K GRDA	Hexazinone + Diuron	5 kg	155,02	153,47	155,19	173,39
Verdict R	Haloxifope-R Metílico	1 l	60,64	61,48	57,96	56,00
Volcane	MSMA	20 l	251,11	242,91	262,65	270,81

¹O preço representa a média aritmética simples, originária de 18 municípios paulistas em janeiro de 2008 e 34 municípios a partir de abril de 2008, conforme levantamento junto aos revendedores e cooperativas, sob condições de venda no balcão. Fonte: Projeto Instituto de Economia Agrícola (IEA) e Fundação de Desenvolvimento da Pesquisa Agropecuária (FUNDEPAG).